

# Investor Briefing ESG BM&FBOVESPA

25 de maio de 2016

Visite o site da BM&FBOVESPA

[bmfbovespa.com.br](http://bmfbovespa.com.br)

Esta apresentação pode conter certas declarações que expressam expectativas, crenças e previsões da administração sobre eventos ou resultados futuros. Tais declarações não são dados históricos, estando baseadas em dados competitivos, financeiros e econômicos disponíveis no momento e em projeções atuais acerca da indústria na qual a BM&FBOVESPA se insere.

Os verbos “antecipar”, “acreditar”, “estimar”, “esperar”, “prever”, “planejar”, “projetar”, “almejar” e outros verbos similares têm a intenção de identificar estas declarações, as quais envolvem riscos e incertezas que podem resultar em diferenças materiais entre os dados atuais e as projeções desta apresentação e não garantem qualquer desempenho futuro da BM&FBOVESPA.

Os fatores que podem afetar o desempenho incluem, mas não estão limitados a: (i) aceitação pelo mercado dos serviços prestado pela BM&FBOVESPA; (ii) volatilidade relacionada (a) à economia e ao mercado de valores mobiliários brasileiros e (b) à indústria altamente competitiva na qual a BM&FBOVESPA opera; (iii) alterações (a) na legislação e tributação nacional e estrangeira e (b) nas políticas governamentais relacionadas aos mercados financeiros e de valores mobiliários; (iv) crescimento da competição, com novos participantes nos mercados brasileiros; (v) habilidade em adaptar-se às rápidas mudanças no ambiente tecnológico, incluindo a implementação de funcionalidades otimizadas requeridas pelos clientes da BM&FBOVESPA; (vi) habilidade em manter um processo contínuo de introdução de competitivos novos produtos e serviços enquanto mantém a competitividade dos já existentes; (vii) habilidade em atrair novos clientes nas jurisdições nacional e estrangeira; (viii) habilidade em expandir a oferta de produtos da BM&FBOVESPA em jurisdições estrangeiras.

Todas as declarações nesta apresentação são baseadas em informações e dados disponíveis na data em que foram feitas, a BM&FBOVESPA não se obriga a atualizá-las com base em novas informações ou desenvolvimentos futuros. Esta apresentação não se constitui em uma oferta de venda nem em uma solicitação de compra de qualquer valor mobiliário; tampouco deve haver qualquer venda de valor mobiliário onde tal oferta ou venda pudesse ser ilegal antes de registro ou qualificação de acordo com lei de valores mobiliários. Nenhuma oferta deve ser feita à exceção de um prospecto que atenda os requisitos da Instrução CVM 400 de 2003 e suas alterações.

2º Bolsa no mundo e a 1º das Américas a fazer o relatório anual pelo modelo GRI (*Global Reporting Initiative*).

2015: pelo sétimo ano consecutivo, seguimos as diretrizes da Global Reporting Initiative (GRI) e, pela primeira vez, elaboramos e divulgamos nossa matriz de materialidade, de acordo com o padrão de GRI G4.

A governança interna do Relatório Anual é composta por 5 Diretorias:

1. Relações com Investidores
2. Comunicação, RH e Educação
3. Controles Internos, Compliance e Risco Corporativo
4. Imprensa e Sustentabilidade
5. Financeira

### Destaques Financeiros 2015 (vs. 2014)

**Rec. total:** R\$2.458,8 milhões, +9,5%

**Seg. BM&F:** R\$1.074,5 milhões, +24,0%

**Seg. Bovespa:** R\$903,0 milhões, -7,6%

**Outras linhas de negócios (não ligadas a volumes):**

R\$481,3 milhões, +19,6%

**Desp. ajust.<sup>1</sup>:** R\$614,3 milhões, +3,7%

**Res. operacional:** R\$1.366,0 milhões, +11,4%

**Lucro líq. ajust.<sup>2</sup>:** R\$1.819,2 milhões, +23,0% (LPA ajust. de R\$1,02)

**Proventos:** R\$1.242,6 milhões, R\$0,70 por ação (73,3% do lucro societário ex-impactos do CME e *impairment*<sup>3</sup>)

**Recompra:** R\$286,8 milhões

### Distribuição de Receitas de 2015

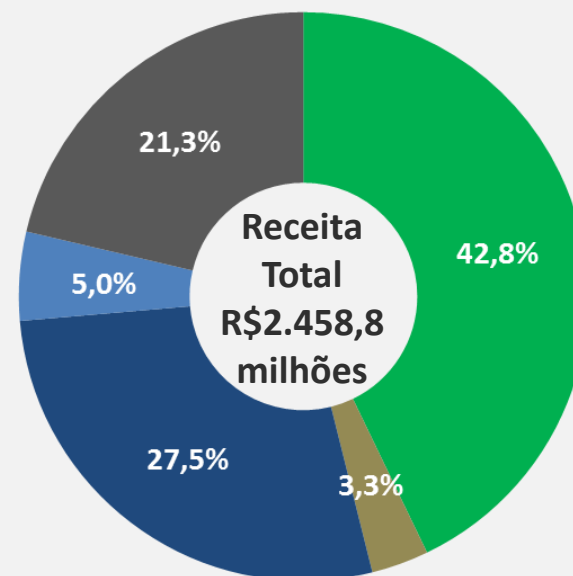

- Deriv. Financeiros e de Mercadorias (negociação e pós-negociação)
- Derivativos sobre Ações e Índices (negociação e pós-negociação)
- Mercado a Vista (pós-negociação)
- Mercado a Vista (negociação)
- Outras

<sup>1</sup> Despesas ajustadas pela: (i) depreciação e amortização; (ii) plano de concessão de ações – principal e encargos – e de opções de ações; (iii) impostos sobre dividendos recebidos do CME Group; e (iv) provisões e transferência de multas.  
<sup>2</sup> Lucro líquido ajustado pelo (i) reconhecimento do passivo diferido relacionado à amortização do ágio, para fins fiscais; (ii) plano de concessão de ações – principal e encargos –, líquidos de dedutibilidade, e de opções de ações; (iii) participação em coligada (CME Group), líquida de impostos sobre dividendos, contabilizada pelo método de equivalência patrimonial; (iv) impostos a compensar pagos no exterior; (v) impactos dos créditos de JCP; (vi) impacto não recorrente do desinvestimento no CME Group; (vii) impacto não recorrente da descontinuidade do método de equivalência patrimonial; e (viii) *impairment*, líquido de imposto. <sup>3</sup>Redução do valor recuperável do ativo Bovespa Holding.

Quais são os temas relevantes para a Administração da BM&FBOVESPA e seus principais stakeholders quando se pensa na sustentabilidade de negócios?

### Principais stakeholders

1 CLIENTES

2 PARTICIPANTES DO MERCADO

3 REGULADORES

4 ACIONISTAS

5 FUNCIONÁRIOS

6 FORNECEDORES

### Temas relevantes

  
Excelência tecnológica e operacional

  
Solidez financeira

  
Gestão de risco

  
Governança corporativa e autorregulação e supervisão de mercado

  
Gestão de pessoas

  
Desenvolvimento de produtos, mercados e serviços

### Matriz de materialidade G4-18

Iniciativas associadas destacadas neste relatório	Atributos para stakeholders e Companhia
PUMA Trading System BM&FBOVESPA Clearing BM&FBOVESPA Segurança da Informação Data Center BM&FBOVESPA iBalcão	Disponibilidade (1,2+4) Resiliência (1,2+4) Fortalecimento e sustentabilidade do negócio (dados) Crescimento (1,2,3+4)
Gestão financeira Disciplina orçamentária Investimentos Alocação de capital	Eficiência (1,2+4) Fortalecimento e sustentabilidade do negócio (dados) Crescimento (1,2,3+4)
CORE LiNe Governança da gestão de risco	Segurança (1,2,3+4) Eficiência (1,2+4) Fortalecimento e sustentabilidade do negócio (dados)
Código de Conduta Políticas de gestão de risco BM&FBOVESPA Supervisão de Mercados	Segurança (1,2,3+4) Fortalecimento e sustentabilidade do negócio (dados)
Reconhecimento e valorização do mérito Política de remuneração e benefícios	Qualidade do serviço (1,2,3,4+4) Fortalecimento e sustentabilidade do negócio (dados) Crescimento (1,2,3+4)
Empréstimo de ativos Formador de Mercado ETFs (ações e renda fixa) BDRs e contratos internacionais Derivativos (commodities e inflação) Segmentos de listagem Programa Destaque em Governança de Estatais Indução de práticas sustentáveis Atividades de fomento (educação) Políticas comerciais Expansão na América Latina	Foco no cliente (1,2+4) Qualidade do serviço (1,2,3+4) Fortalecimento e sustentabilidade do negócio (dados) Crescimento (1,2,3+4)

# 1. Excelência Tecnológica e Operacional

Investimentos relevantes em tecnologia e processos

**Investimento de cerca de R\$1,6 bilhão** (2010 - 2016) para construir uma Infraestrutura de TI, Risco e operacional “estado da arte”

*CME GROUP and BM&FBOVESPA*  
**PUMA Trading System™**

**Alta performance:** alta disponibilidade, latência inferior a milissegundos, baixo desvio padrão

**Alavancagem operacional:** capacidade de fácil escalabilidade

**Eficiência de capital para clientes**



*Integration of BM&FBOVESPA's Clearinghouses and New Closeout Risk Evaluation System (CORE)*

**Eficiência de capital para clientes:** cálculo de risco integrado (ações e derivativos – Balcão e Listados); e unificação das janelas de liquidação

**Racionalização e padronização** dos regulamentos, procedimentos e exigência

**Atrair e reter clientes e fortalecer o relacionamento com intermediários**

**Desenvolver mercados e produtos**



**Eficiência de capital para clientes:** cálculo de risco integrado (Derivativos de Balcão e Listados)

**Relacionamento com clientes:** fortalecimento das relações com os clientes

**Alavancagem operacional para a BM&FBOVESPA**

**Inovar e melhorar a robustez do mercado à frente de exigências regulatórias**



**Relacionamento com clientes:** capacidade para hospedar infraestrutura de participantes e clientes

Capacidade significativa para expandir co-location

# 1. Excelência Tecnológica e Operacional (cont.)

Desempenho do sistema de negociação PUMA

## Sucessivos recordes superados ao longo dos últimos anos, sem episódios de atraso ou indisponibilidade

Evolução do número de mensagens/dias (em milhões)

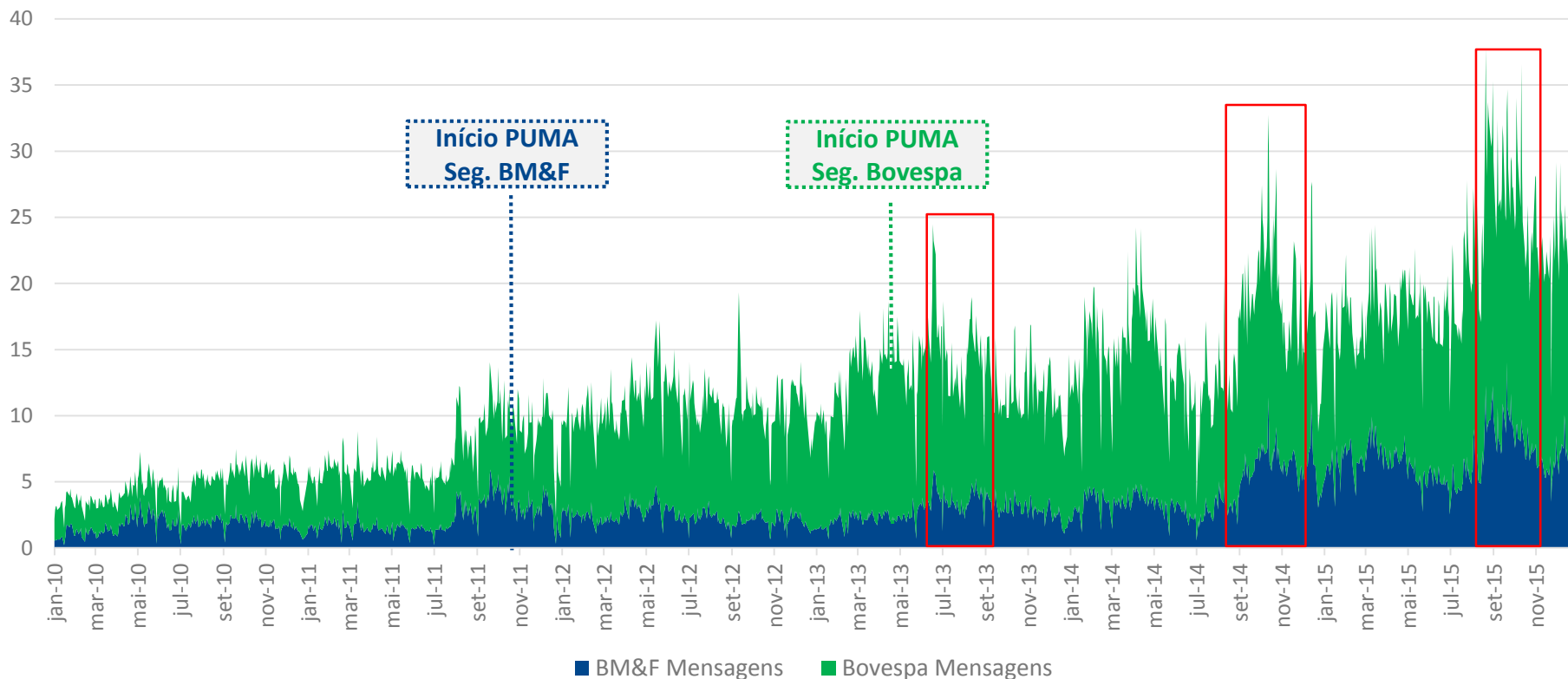

Fonte: BM&FBOVESPA.

# 1. Excelência Tecnológica e Operacional (cont.)

Desempenho da Clearing BM&FBOVESPA (derivativos)

**Em um ano... 10 quebras de recorde de negócios, +72MM de cálculos de risco, +1,8MM de simulações de risco e 99,9% de disponibilidade**

## Evolução do número e recorde de negócios (em milhares)

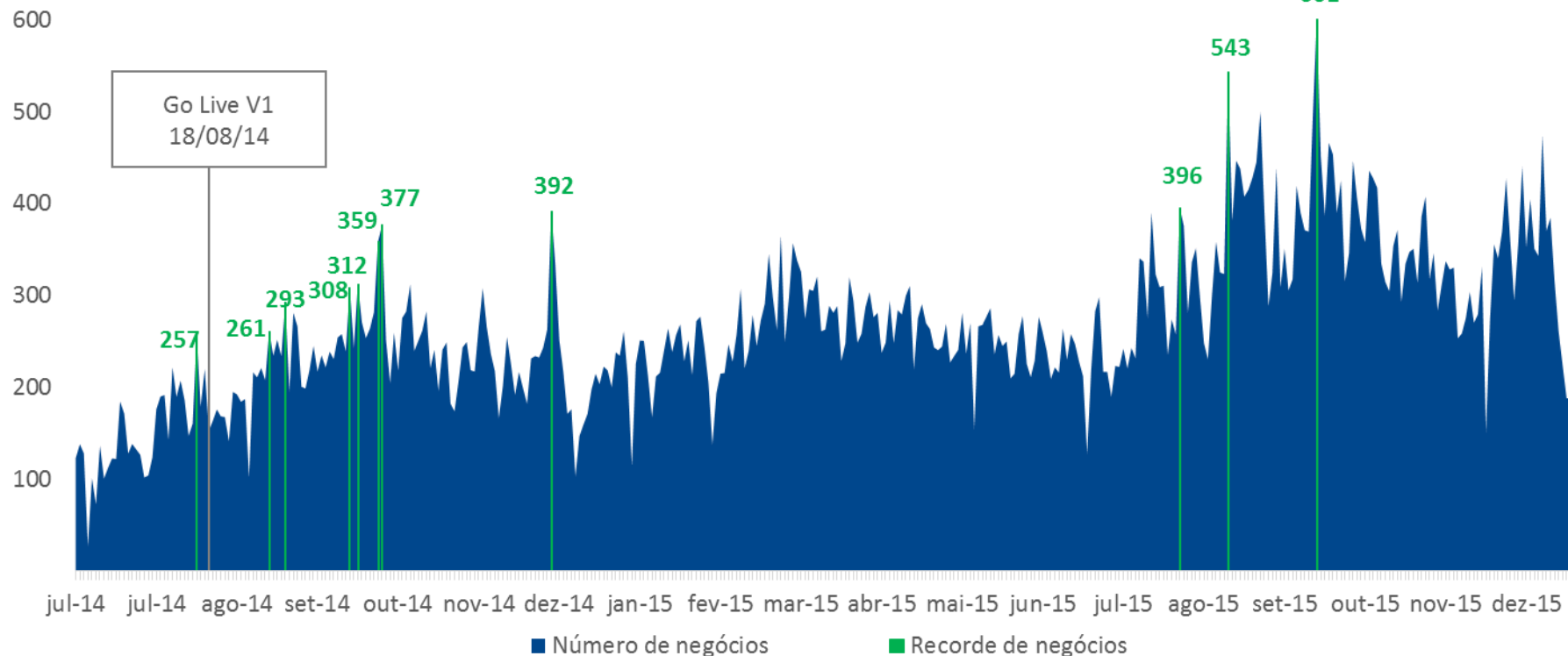

Fonte: BM&FBOVESPA.



## 2. Solidez Financeira

Retorno ao acionista e atuação como contraparte central

### DISCIPLINA ORÇAMENTÁRIA (evolução das despesas ajustadas<sup>1</sup>)

Foco no controle de despesas anulou a maior parte dos efeitos da inflação ao longo dos últimos anos

(em R\$ milhões)

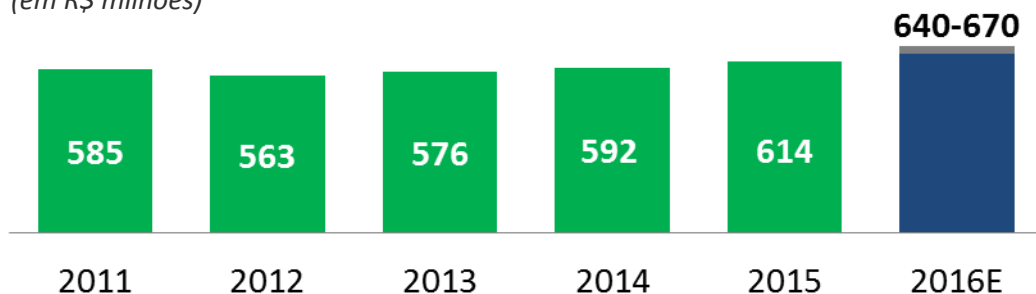

- 2015 vs. 2014: **3,72%**  
IPCA 2015: **10,67%**<sup>2</sup>
- 2016e vs. 2015: **6,61%**<sup>4</sup>  
IPCA médio 2016e: **7,04%**<sup>3</sup>
- CAGR 2011-16e: **2,30%**<sup>4</sup>  
GAGR IPCA médio 2011-16e: **7,09%**<sup>3</sup>

### ROBUSTEZ DE BALANÇO

Atuação como contraparte central (CCP) requer:

- Manutenção de posição de caixa relevante para fazer frente a eventuais necessidades da CCP (o caixa e o capital da BM&FBOVESPA fazem parte da estrutura de salvaguardas)
- Política de investimentos que prima por ativos líquidos e de baixo risco
- Manutenção de níveis conservadores de alavancagem financeira (baixo endividamento)

<sup>1</sup> Ajustadas por depreciação e amortização, plano de concessão de ações – principal e encargos –, plano de opções de ações e repasses de multas e provisões. <sup>2</sup> IPCA de 2015 divulgados pelo Bacen. <sup>3</sup> IPCA 2016 com base nas expectativas do mercado divulgados pelo Bacen em 20/05/2016. <sup>4</sup> Considera o ponto médio para 2016.

### 3. Gestão de Risco

Gestão de riscos é algo intrínseco ao negócio da BM&FBOVESPA

#### Riscos de CCP

Governança e cadeia de responsabilidades

- Robusta estrutura organizacional composta por órgãos de governança (comitês) e áreas técnicas, estatutárias e não estatutárias

Ferramentas

- Gestão de risco pré-negociação (LiNe)
- Arquitetura de gestão de risco (CORE já está em operação para o mercado de derivativos)

#### Visão geral do CORE: cálculo de risco de encerramento em 3 etapas

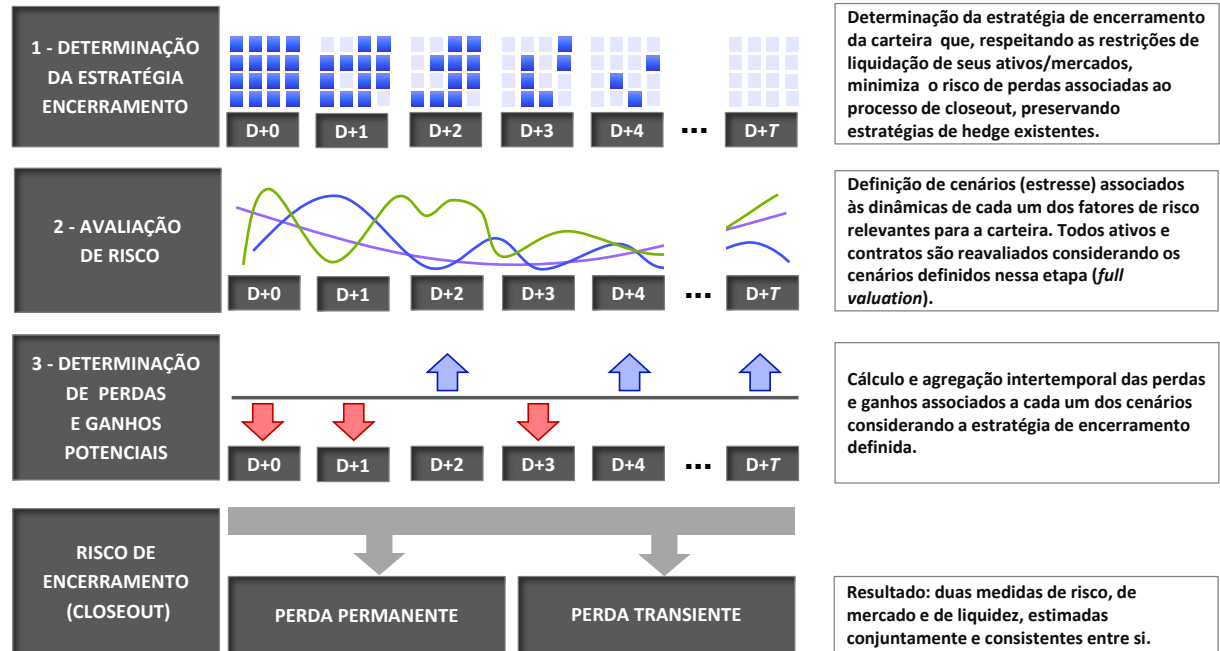

## 4. Governança Corporativa

Adoção de melhores práticas

### Destaques da Governança Corporativa

---

- Listagem no Novo Mercado
- Conselho de administração composto por pessoas com experiência em gestão de risco, finanças, regulação e tecnologia e que conta com comitês técnicos
- Câmaras consultivas e comitês de assessoramento ao Diretor Presidente (incluindo o comitê de sustentabilidade)
- Políticas (incluindo de sustentabilidade) e código de conduta
- Autorregulação de mercado (BSM e listagem de emissores)

## 4. Governança Corporativa (cont.)

Adoção de melhores práticas

### Gestão de Riscos Corporativos

Estrutura organizacional para identificar, monitorar e testar os impactos de uma possível materialização de riscos que afetem nossos negócios

Dentre outros riscos estratégicos e operacionais, a Companhia acompanha um indicador de risco específico de falha no tratamento de diretrizes socioambientais

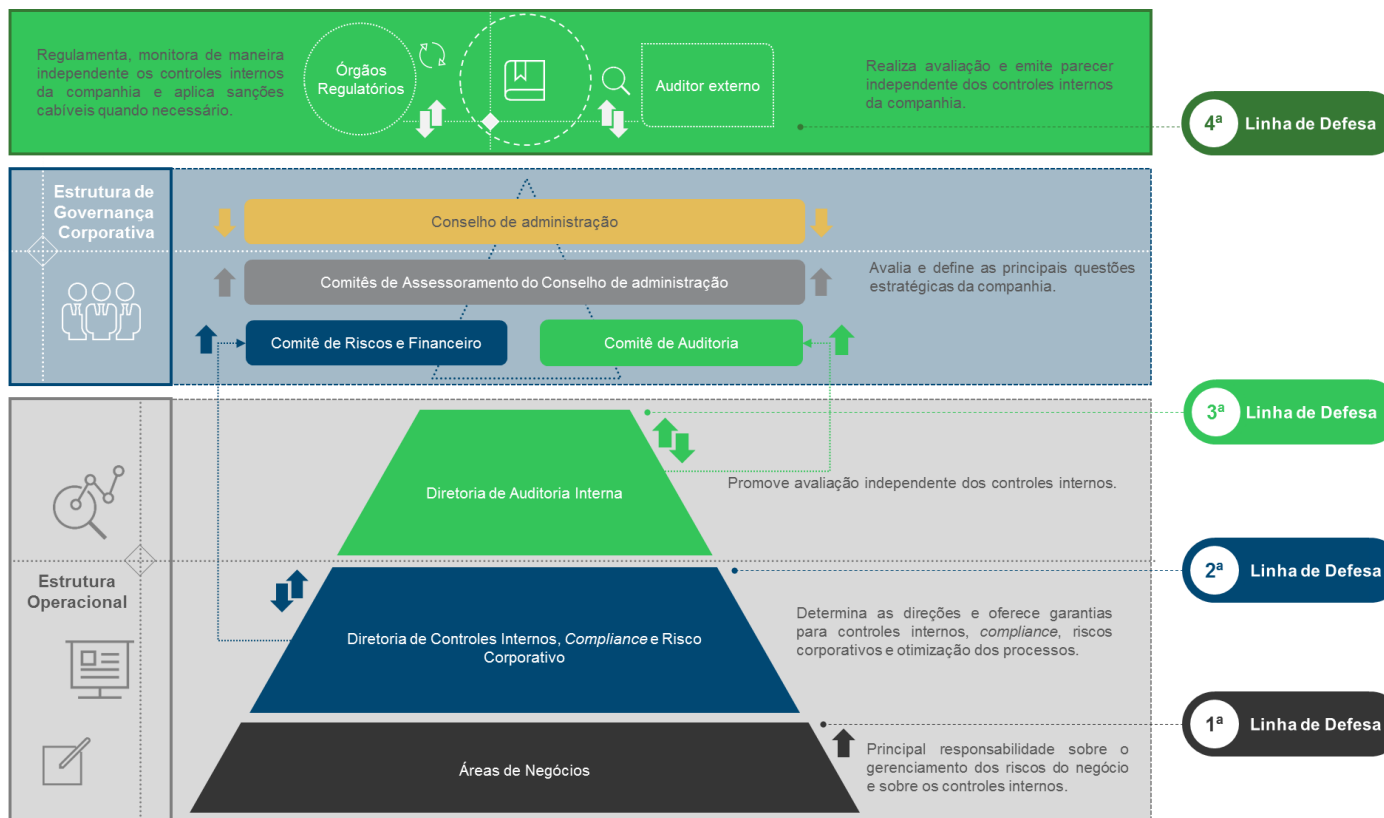

## 5. Gestão de Pessoas

Para a BM&FBOVESPA, seus profissionais são seu maior ativo

### Perfil do Time

1.323 funcionários (395 mulheres e 928 homens)

69 estagiários (31 mulheres e 38 homens)

57 funcionários com deficiência (PCD), atendendo tanto a leis federal e estadual

### Reconhecimento e valorização do mérito

Treinamentos, capacitação e estímulo à educação

Avaliação de desempenho e feedback: planejamento/metastas (o quê) e comportamentos/competências (como)

### Benefícios

Plano de saúde, previdência, programa qualidade de vida e treinamentos

### Direitos humanos e práticas trabalhistas

Homologação de fornecedores visando mitigar os riscos de imagem, trabalhistas, de trabalho infantil e escravo

### Combate à corrupção

Programa de integridade, de acordo com as diretrizes da Lei Anticorrupção 12.846/2013

## 6. Desenv. de Produtos, Mercados e Serviços

Papel da BM&FBOVESPA no desenvolvimento do mercado

### Atuação da BM&FBOVESPA (visão simplificada)



## 6. Desenv. de Produtos, Mercados e Serviços (cont.)

### Desenvolvimento de emissores

---

#### Desenvolvimento dos segmentos de listagem

Novo Mercado, Nível 2 e Nível 1 (início do processo de revisão das regras)

Mercado de acesso: (BM&FBOVESPA Mais, ofertas com esforços restritos e alterações no arcabouço regulatório)

#### Programa Destaque das Estatais

4 linhas de ação: Transparência (Divulgação de Informações), Controles Internos, Composição da Administração e Compromisso do Controlador Público

#### Relate ou Explique para Relatório de Sustentabilidade ou Integrado

Desde 2012, a BM&FBOVESPA recomenda às empresas listadas que indiquem no Formulário de Referência (item 7.8) se publicam relatório com informações relacionadas às dimensões social, ambiental e de governança corporativa; e onde esse reporte está disponível. Em caso negativo, devem explicar por que não o fazem. Em 2015, 311 companhias (71,65% do total), participaram

#### Desenvolvimento de Índices

Desenvolvimento de índices que sirvam de referência para emissores e investidores, incluindo Índices de Sustentabilidade (ISE e ICO2) e Governança (IGC e ITAG)

## 6. Desenv. de Produtos, Mercados e Serviços (cont.)

### Desenvolvimento de produtos listados

---

#### Aumento de liquidez dos produtos listados

Atração de novos clientes e desenvolvimento da plataforma de empréstimo de ativos

Expansão do número de programas de formadores de mercado para opção sobre ações e derivativos financeiros e de commodities

Formador de mercado para futuro de IPCA (introduzido em mai/16)

Expansão do número de programas de BDRs Não Patrocinados (atualmente, são 106 programas)

#### Educação Financeira

Programas que vão dos níveis básico a avançado, voltados para todos os públicos

#### Tesouro Direto

Programas de incentivo e implantação de funcionalidades

#### Índices e ETFs

Parceria com a S&P Dow Jones Indices para desenvolvimento de novos índices de ações e renda fixa

ETFs de renda fixa

- Arcabouços regulatório e fiscal finalizados
- Discussões com os participantes de mercado para o lançamento do produto



## Mercado

- Responsabilidade com a segurança dos dados
- Fiscalização das operações
- Oferta de produtos e serviços que agreguem valor ao cliente
- Incentivo à inovação
- Compromisso com o desenvolvimento do mercado de capitais
- Estímulo à divulgação de práticas de sustentabilidade
- Iniciativas de educação para investidores

## Social

- Atração e retenção de talentos
- Desenvolvimento de pessoas
- Melhoria da qualidade de vida
- Indução de boas práticas sociais na cadeia de valor e demais públicos de relacionamento
- Promoção do Investimento Social Privado
- Incentivo ao voluntariado

## Ambiental

- Adoção de programas de ecoeficiência
- Gestão da emissão de gases de efeito estufa
- Gestão de resíduos sólidos, inclusive lixo eletrônico
- Indução das boas práticas ambientais na cadeia de valor e demais públicos de relacionamento
- Produtos e serviços com foco no mercado ambiental

## Governança Corporativa

- Promoção, indução e assecuração das boas práticas de transparência, prestação de contas e governança corporativa
- Garantia de gestão eficiente dos riscos
- Promoção da ação de códigos de conduta
- Adoção das melhores práticas de proteção aos direitos dos acionistas
- Compromisso com a geração de valor aos acionistas



**BM&FBOVESPA**

A Nova Bolsa



1ª bolsa do mundo a se tornar signatária do Pacto Global, ONU, 2004

1ª bolsa de mercados emergentes a se tornar signatária do  
PRI – Princípios para o Investimento Responsável, 2010



Sustainable  
Stock Exchanges  
Initiative

Signatária fundadora da SSE – Sustainable Stock Exchanges , ONU, 2012

Vice-Presidente da Sustainability Working Group  
da Federação Mundial de Bolsas (WFE)



Membro do Conselho GRI Brasil e dos Conselhos Consultivos do CDP-LA e dos Indicadores



Ethos



Publica relatório anual pela metodologia GRI G4



Integra o Índice Carbono Eficiente. É Presidente do Conselho Deliberativo do ISE – Índice de Sustentabilidade empresarial



**INSTITUTO BM&FBOVESPA**

**Organização da Sociedade Civil de Interesse Público – OSCIP**

*Artigo 1º - O “INSTITUTO BM&FBOVESPA” é uma instituição de educação e assistência social organizada sob a forma de associação de fins não econômicos, sem fins lucrativos, fundada em 16 de agosto de 2007, que se regerá por este Estatuto Social e pela legislação aplicável.*

**Objeto Social**

Promoção da educação, da cultura, do esporte e da assistência social

**Visão**

Ser um agente incrementador do capital social brasileiro

**Missão**

Promover o desenvolvimento nacional por meio de iniciativas de educação, assistência social, cultura, esporte e responsabilidade socioambiental

**Projetos**

Bolsa de Valores Socioambientais, Associação Profissionalizante, Clube de Atletismo, Espaço Esportivo e Cultural e Em Ação

<http://www.institutobmfbovespa.org.br/pt-br/home.asp>

# ANEXO

- **A BM&FBOVESPA ficou pela terceira vez entre as 10 empresas brasileiras com melhor transparência**, de acordo com o Programa de Mudanças Climáticas do CDP (Driving Sustainable Economies).
- Ocupou a **terceira posição no ranking** das empresas de países emergentes que melhor divulgam suas emissões absolutas de CO<sub>2</sub>, de acordo com o estudo **ET BRICS 300 – 2015 Carbon Ranking Report 2015**, da consultoria britânica Environmental Investment Organization.
- Em 2015, o **Índice de Sustentabilidade Empresarial completou dez anos de estímulo à transparência e ao desempenho socioambiental** das empresas listadas na BM&FBOVESPA.
- Em 26/11/2015, foi anunciada a **11ª carteira do ISE**, em vigor de 04/01 a 29/12/2016, reunindo **40 ações de 35 companhias representantes de 16 setores**. O Índice conta com um Conselho Deliberativo, presidido pela BM&FBOVESPA, formado por 11 instituições, tendo apoio técnico do GVces – Centro de Estudos em Sustentabilidade da Fundação Getulio Vargas (FGV). Neste ano, **33 das 35 empresas abriram as respostas** do questionário.

### *Para a BM&FBOVESPA, gestão ambiental é parte de sua estratégia.*

- A BM&FBOVESPA **acompanha leis e acordos nacionais e internacionais**, que possam desencadear a tributação e/ou a criação de cap and trade (comércio de emissões, incluindo de carbono e carvão), vinculados a metas de redução obrigatória e à oferta de produtos relacionados a mudanças climáticas.
- O **Comitê Consultivo de Riscos Corporativos** avalia, discute e monitora de maneira contínua os **riscos operacional, estratégico, financeiro, regulamentar, de imagem e socioambiental** que compõem o perfil de risco corporativo da BM&FBOVESPA. A Diretoria de Imprensa e Sustentabilidade é um dos integrantes e endereça os aspectos ou os riscos socioambientais.
  - As **principais commodities agrícolas negociadas na Bolsa** (café, milho, soja, boi gordo e etanol) **são suscetíveis a eventos físicos** que podem influenciar o preço dessas mercadorias, bem como o valor de companhias listadas cujas atividades estejam a elas atreladas. Para a bolsa, esses **riscos – regulatórios e de incertezas climáticas – são considerados indiretos e difíceis de ser estimados** quantitativamente, mas são monitorados em sua matriz de risco.
- O Comitê de Continuidade de Negócios discute e acompanha as providências da Companhia para assegurar sua continuidade. Neste âmbito, foi constituído um **GT sobre a crise hídrica**, com o objetivo de prover os esclarecimentos necessários para a classificação do risco
- Visando aumentar a **transparência e o controle da gestão ambiental** a Bolsa compromete-se a adotar **programas de ecoeficiência** – dentre eles o Data Center, investimento estratégico para a companhia que conta com a certificação ambiental LEED (*Leadership in Energy and Environmental Design, Certified*) – uso da água, energia e papel, gerenciar adequadamente os resíduos sólidos, inclusive o lixo eletrônico e suas emissões de gases de efeito estufa (GEE).

### Gestão das Emissões de GEE

- A Bolsa elabora, desde 2010, ano-base 2009, Inventário de Emissões de Gases de Efeito Estufa. O inventário passou a ser verificado por terceira parte e a integrar, a partir de 2011, ano-base 2010, o Registro Público de Emissões do Programa Brasileiro do GHG Protocol, onde está disponível para visualização e download ([registropublicodeemissoes.com.br](http://registropublicodeemissoes.com.br)). Além disso, a companhia compensa suas emissões de GEE desde 2013, retroativo a 2011 e 2012.

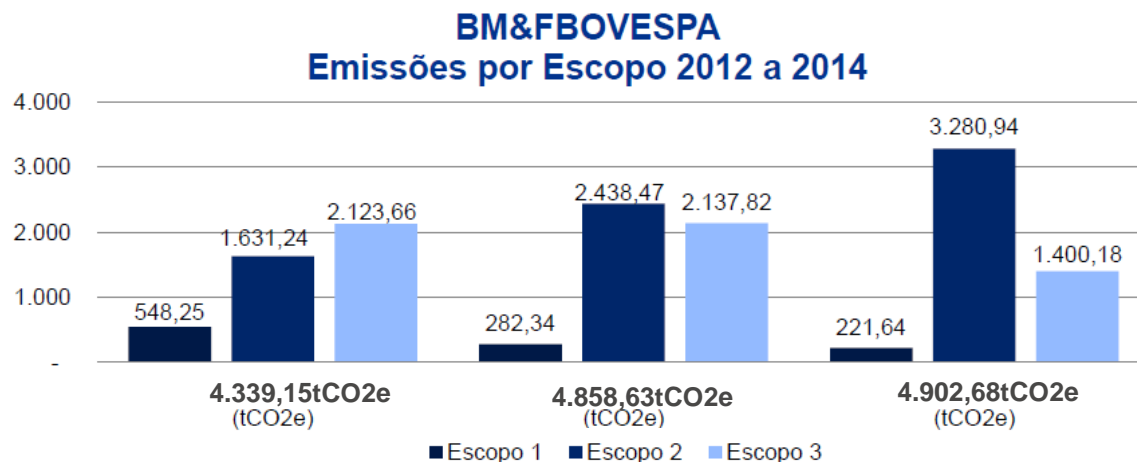

### Comparando-se os anos de 2013 e 2014

- Emissões do escopo 1:** queda expressiva atrelada à redução na reposição de gases refrigerantes em 2014.
- Emissões escopo 2:** elevação significativa devido ao Fator de Emissão do Grid Brasileiro, o qual subiu 41% em relação a 2013.
- Emissões escopo 3:** redução significativa (35%) em relação a 2013, reflexo da queda nas emissões de deslocamento casa-trabalho dos funcionários e das viagens de negócios.

### Comparativo junho de 2012 a junho de 2015

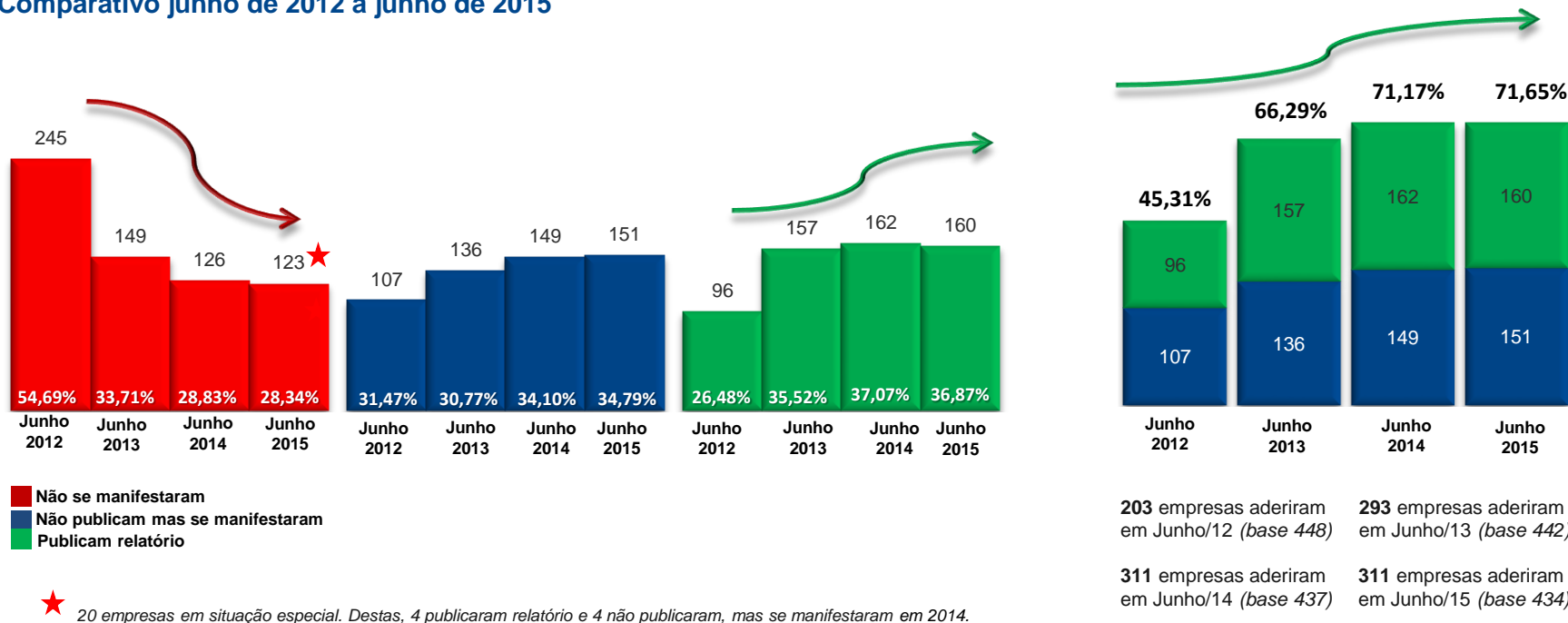

- Relate ou Explique para Relatório de Sustentabilidade ou Integrado** – Desde 2012, a BM&FBOVESPA recomenda às empresas listadas que indiquem no Formulário de Referência (item 7.8) se publicam relatório com informações relacionadas às dimensões social, ambiental e de governança corporativa; e onde esse reporte está disponível. Em caso negativo, devem explicar por que não o fazem. Em 2015, houve ligeira elevação percentual: 311 companhias, que equivalem a 71,65% do total das listadas, estão participando da iniciativa (contra 71,17% no ano anterior). Após 4 anos de indução da prática de transparência de informações ESG pelas companhias listadas, o ‘Relate ou Explique’ cumpriu sua função: a partir de 2016, as companhias listadas passarão a informar se publicam ou não informações socioambientais por meio de requisito do Regulador, a Comissão de Valores Mobiliários (CVM). A BM&FBOVESPA seguirá compilando as informações e divulgando os dados consolidados.



### Plataforma de Indicadores

Consultar à base de dados acumulada ao longo dos 10 anos da carteira, possibilitando a geração de gráficos dinâmicos e análises com base nos critérios do questionário, indicadores e temas. As empresas participantes do ISE podem acessar dados referentes ao seu próprio desempenho em acesso restrito.

Desempenho Médio



<http://indicadores.isebvmf.com.br/>

## Fórum ISE 10 anos

Índice de Sustentabilidade Empresarial **ISE 10** anos

Vamos pensar no que aprendemos e conversar sobre a próxima década?



[10anos.isebvmf.com.br](http://10anos.isebvmf.com.br)

### Mundo ISE – Interface Lúdica

Mapa on-line, ilustrado e interativo, representando o conjunto de temas do ISE e seus inter-relacionamentos, conduzido gradualmente o usuário até as perguntas do questionário.



### Wiki Linha do Tempo

- Disponível no Hotsite da iniciativa, traz os principais marcos referentes ao ISE em seus 10 anos de existência, destacando fatos e curiosidades do período.
- A Linha do Tempo estará disponível para que as pessoas possam enviar suas contribuições (formato Wiki).



<http://www.tiki-toki.com/timeline/entry/378371/ISE-10-anos/>

 [linkedin.com/company/bm&fbovespa](https://www.linkedin.com/company/bm&fbovespa)

 [twitter.com/bmfbovespa](https://twitter.com/bmfbovespa)

 [facebook.com/bolsapravoce](https://facebook.com/bolsapravoce)

Visite o site da BM&FBOVESPA

[bmfbovespa.com.br](https://bmfbovespa.com.br)

#### Contato

**Diretoria de Relações com Investidores**

Telefone:

E-mail:

**BM&FBOVESPA**

*A Nova Bolsa*

