



1º de setembro de 2004
111/2004-DG

OFÍCIO CIRCULAR

Associados desta Bolsa

Ref.: Estrutura Funcional da BM&F – Alteração

Prezados Senhores,

A BM&F, na busca permanente pelo aperfeiçoamento dos sistemas de gestão de riscos, e visando dotar os ambientes de suas Clearings – Derivativos, Câmbio e Ativos – de instrumentos que possibilitem, prévia e preventivamente, melhor avaliar a situação cadastral e creditícia dos participantes de seus mercados, decidiu centralizar o conjunto dessas informações na recém criada Diretoria de Crédito, Cadastro, Controladoria e Patrimônio Humano.

Paralelamente, e objetivando qualificar o atendimento às Corretoras associadas e à crescente demanda de investidores e visitantes estrangeiros, bem como melhor estruturar a representação da BM&F perante os mercados e organismos internacionais, decidiu-se criar a Diretoria de Relações Internacionais.

Assim, apresentamos, em anexo, o organograma com a nova estrutura funcional da BM&F e o nome dos respectivos diretores de cada área, destacando-se as seguintes alterações:

- a) a criação da **Diretoria de Crédito, Cadastro, Controladoria e Patrimônio Humano**, que tem como foco principal o Departamento de Risco de Crédito, que avaliará, prévia e preventivamente o crédito dos participantes das clearings da BM&F; o Departamento de Cadastro, que centralizará as informações cadastrais dos participantes de todos os mercados das clearings da BM&F; o Departamento de Controladoria, que

Bolsa de Mercadorias & Futuros

Praça Antonio Prado, 48 - Telefone: 3119-2000 - CEP 01010-901 - São Paulo - SP
Caixa Postal, 4275 - São Paulo - Capital - CEP 01061-970

- terá sob sua responsabilidade a Tesouraria e a Contabilidade; o Departamento de Patrimônio Humano, que cuidará das estruturas do corpo funcional da Instituição; e a Divisão da Bolsa de Valores do Rio de Janeiro, que controla as atividades e o patrimônio daquela Bolsa.
- b) a criação da **Diretoria de Relações Internacionais**, que tem como objeto o desenvolvimento das relações da BM&F perante os mercados e organismos internacionais, o atendimento às Corretoras associadas, aos visitantes e investidores estrangeiros, e o controle dos escritórios de representação em Nova Iorque e Xangai;
 - c) a redefinição de algumas das atividades da **Diretoria de Fomento e Desenvolvimento de Mercado** que, visando melhor integração dos mercados futuros e físico no segmento agropecuário, passa a ter sob sua responsabilidade a **Diretoria de Mercados Agrícolas** e a **Bolsa Brasileira de Mercadorias**.
 - d) a redefinição de algumas das atividades das áreas de Auditoria e *Compliance* na **Diretoria Jurídica e de Auditoria**, que passa a dar maior ênfase ao acompanhamento e gestão de procedimentos e sistemas;
 - e) a redefinição de algumas das atividades e responsabilidades da área de **Relações Públicas**, que centralizará as questões concernentes às viagens técnicas, aos eventos sociais e à coordenação do *mailing* da Instituição; e
 - f) a nomeação de Nestor Lourenço de Camargo para a **Diretoria de Crédito, Cadastro, Controladoria e Patrimônio Humano**; de Cícero A. Vieira Neto para a **Diretoria da Câmara de Derivativos**; e a de João Lauro V. do Amaral para a **Diretoria de Relações Internacionais**.

As demais Diretorias permanecem inalteradas.

Atenciosamente,

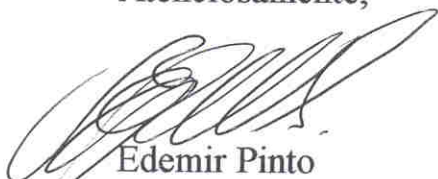

Edemir Pinto
Diretor Geral

Estrutura BM&F

Área Institucional

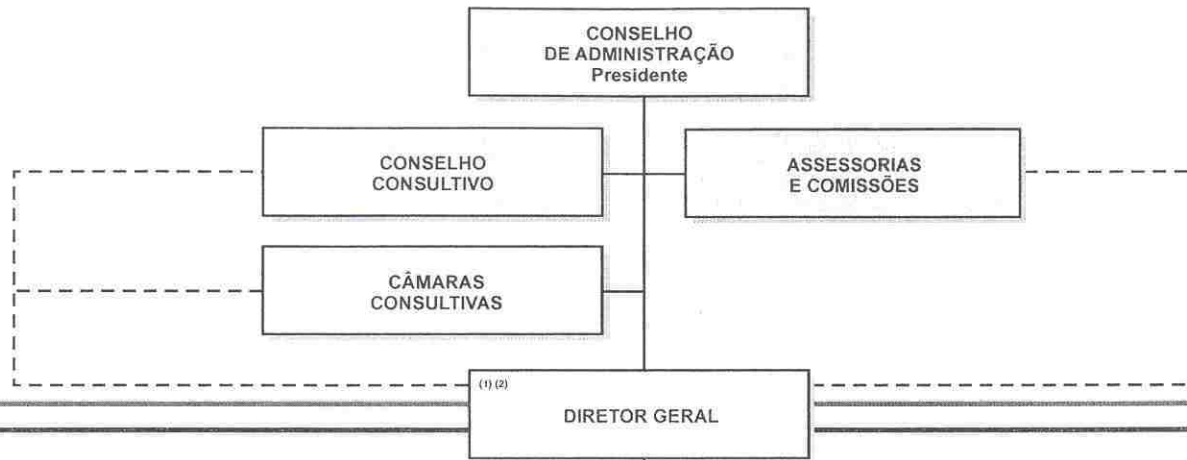

Área Executiva



(1) Comitê de Riscos

(2) Diretoria Colegiada