



RANKING DE NEGOCIAÇÃO DIRETA

DATAWISE Dashboards

SUMÁRIO

| | | |
|------------|--|----------|
| 1 | DESCRIÇÃO DO PRODUTO DENTRO DO SERVIÇO DATAWISE | 3 |
| 2 | DESCRIÇÃO DO DASHBOARD RANKING DE NEGOCIAÇÃO DIRETA | 4 |
| 2.1 | Painel Negociação Direta | 5 |
| 2.2 | Painel Série Temporal | 5 |
| 3 | FILTROS DISPONÍVEIS | 6 |
| 3.1 | Moeda | 6 |
| 3.2 | Métricas | 6 |
| 3.3 | Período | 7 |
| 3.4 | Mercadoria | 7 |
| 3.5 | Vencimento | 7 |
| 3.6 | Tickers | 8 |
| 3.7 | Instrumento | 8 |
| 3.8 | Tipo de Negócio | 9 |
| 4 | EQUIPES DE ATENDIMENTO | 9 |

1 DESCRIÇÃO DO PRODUTO DENTRO DO SERVIÇO DATAWISE

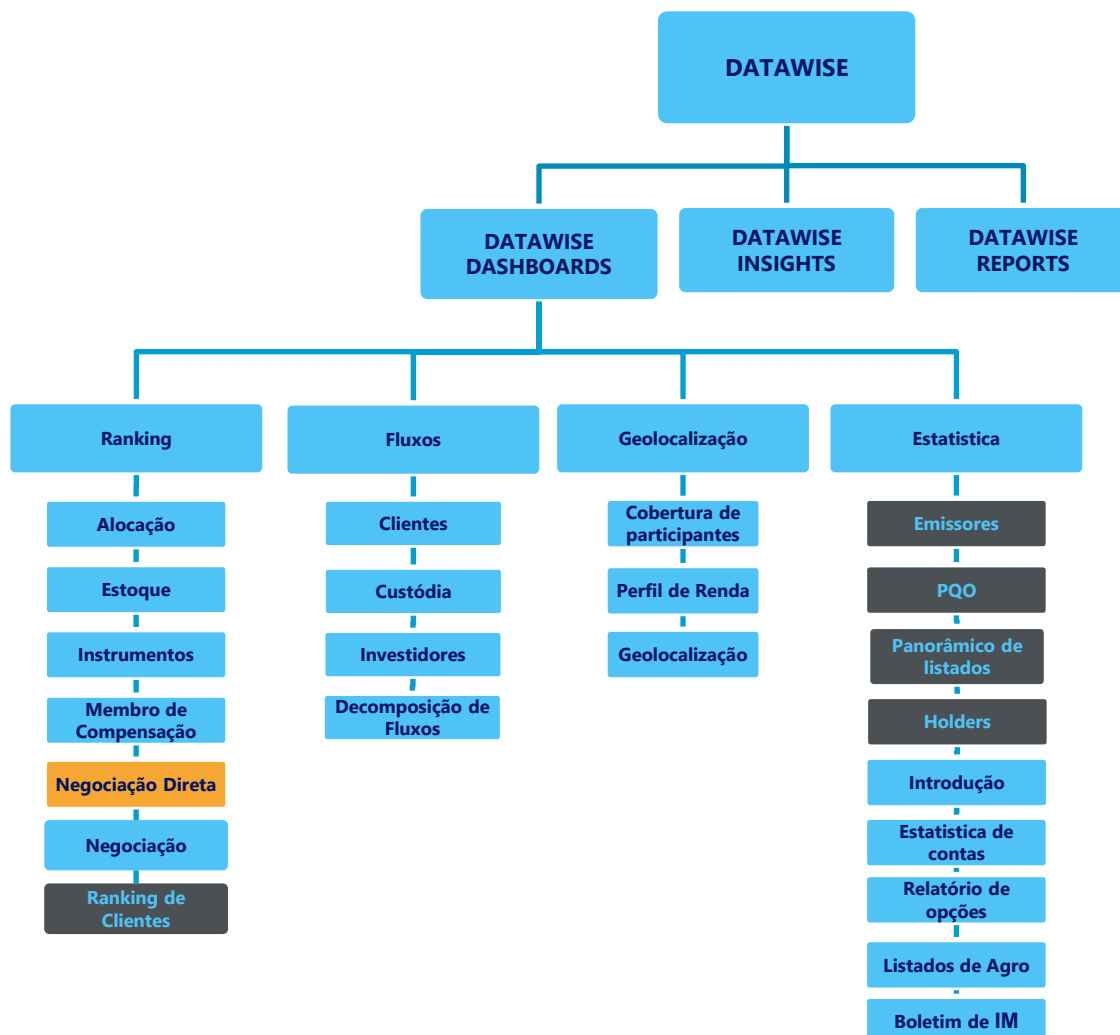

*Os dashboards em cinza são específicos para um tipo de contratante como, por exemplo, o Dashboard de Emissores e Holdings são destinados para empresas listadas, o PQO para corretoras e Panorâmico de listados e Ranking Clientes para Buyside.

O produto DATAWISE foi criado pela B3 com o intuito de ajudar seus clientes nas tomadas de decisões estratégicas consolidando diversas informações confiáveis e/ou sensíveis na forma de painéis interativos (DATAWISE Dashboard e Insights) e de relatórios (DATAWISE Reports). É válido ressaltar que, de acordo

com a Política Comercial do serviço DATAWISE, não é permitida a distribuição ou redistribuição das informações contidas no serviço.

Cada um desses módulos pode ser contratado separadamente assim como os seus produtos (dashboards e relatórios individuais), de acordo com o desejo e necessidade dos clientes. Os painéis do Dashboards são painéis interativos e mais utilizados para análises do comportamento do segmento de ações, derivativos e futuros e aluguéis de ações. Por sua vez, os Insights também são painéis interativos, mas mais utilizados para análises do comportamento da pessoa física, enquanto os Reports são os relatórios com dados brutos (Data Report) ou relatórios trabalhados (Market Report), para análise de dados de negociação e pós-negociação de ativos, principalmente, do mercado de balcão.

Nesse manual iremos mostrar o layout, as informações contidas e os filtros do dashboard de Ranking de Negociação Direta, que está presente no módulo DATAWISE Dashboards.

2 DESCRIÇÃO DO DASHBOARD RANKING DE NEGOCIAÇÃO DIRETA

O Ranking de Negociação Direta mostra todo o volume financeiro negociado na Bolsa, dentro da própria corretora - compras e vendas sendo feitas através de ordens diferentes de um mesmo participante - para os mercados de Ações (antigo Bovespa), de Derivativos e Futuros (antigo BMF) e Aluguel de ações (antigo BTB).

O dashboard está dividido em dois painéis que permitem acompanhar as corretoras com maior volume de negociação direta e a sua evolução ao longo do tempo. A informação pode ser filtrada por mercadoria, instrumento e tickers. Categoria de investidor não está disponível por questões de compliance.

2.1 Painel Negociação Direta

Este painel traz:

- Uma visão geral de rankings de negociação realizado dentro da corretora;
- O ranking das corretoras por montante financeiro negociado.

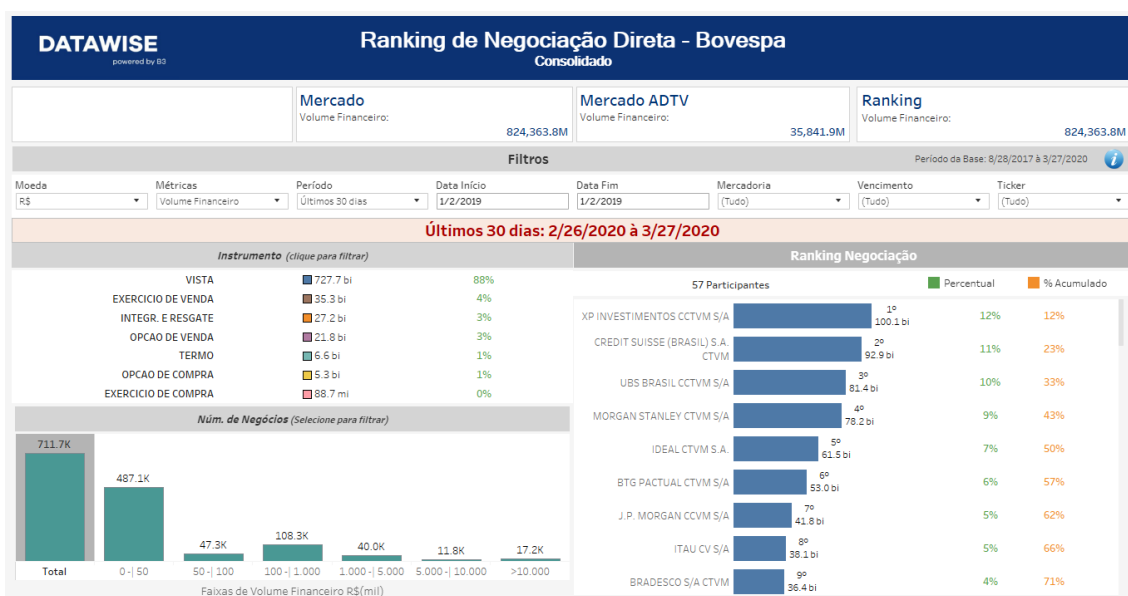

2.2 Painel Série Temporal

A comparação é feita com base em até três participantes em uma linha temporal, que mostra a posição do participante em no gráfico do montante negociado dentro da própria corretora.

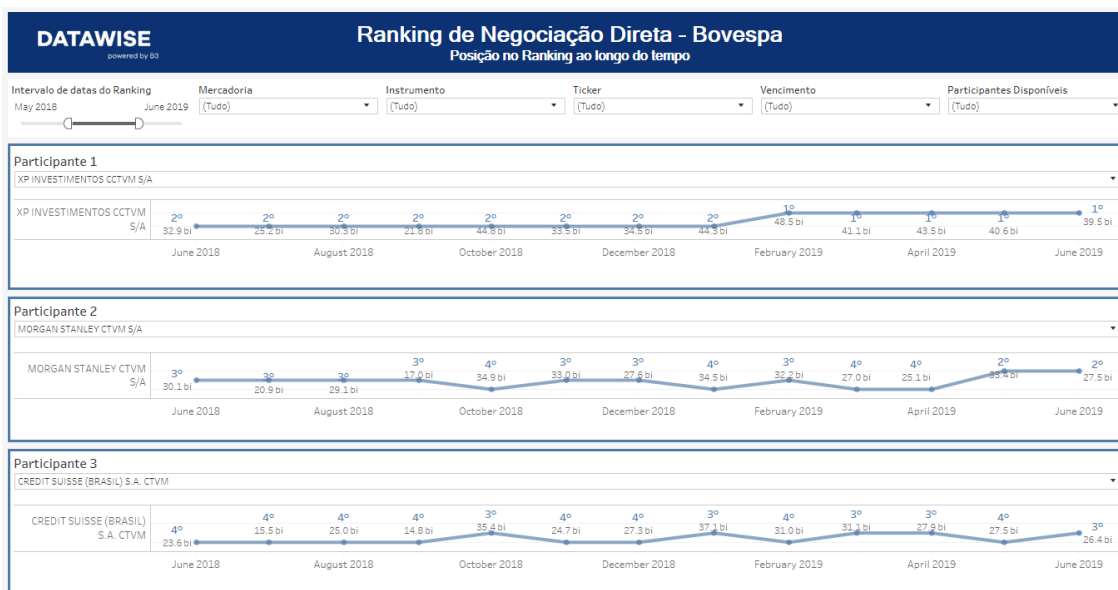

3 FILTROS DISPONÍVEIS

3.1 Moeda

Moeda

R\$

Moeda – possibilidade de escolher, nas visões disponíveis, a moeda, sendo as opções BRL ou USD. A cotação é a de fechamento do dia observado.

3.2 Métricas

Métricas

Volume Financeiro (R\$)

Métricas – Volume Financeiro e Quantidade de ações são as métricas disponíveis para visualização no Dash.

Para Derivativos e Futuros (antigo segmento BM&F) – utilize quantidade de contratos para uma análise mais assertiva.

3.3 Período

Período

Período – base completa disponível de 25/08/2017 a 24/03/2020. A última data estará entre D-2 e D-3.

Ao escolher a opção de **seleção de datas** no filtro de período ele permite escolher data início e data fim.

| | |
|---------------------------------------|--|
| Data Início | Data Fim |
| <input type="text" value="7/1/2019"/> | <input type="text" value="7/31/2019"/> |

Ao escolher a opção de **últimos 30 dias** ele trará informações dos últimos 30 dias corridos.

3.4 Mercadoria

Mercadoria

Mercadoria – permite que o usuário escolha uma mercadoria específica. Normalmente a mercadoria são as quatro primeiras letras que compõem o instrumento, incluindo ações à vista, opções e termos.

3.5 Vencimento

Vencimento

Vencimento – valido para opções de compra e venda e seus respectivos exercícios, permite escolher datas com vencimentos específicos. Ao escolher 9999-12-31 (default), são excluídos esses instrumentos da análise.

3.6 Tickers

Tickers

Ticker – permite escolher o ticker da ação que será analisada. Estarão disponíveis todos os ativos negociados na data de análise. Você pode escolher visualizar tanto um por vez, quanto todo o mercado. Para isso, basta retirar o filtro.

3.7 Instrumento

| Instrumento (clique para filtrar) | | |
|-----------------------------------|----------|-----|
| VISTA | 152.3 bi | 89% |
| EXERCICIO DE VENDA | 6.9 bi | 4% |
| INTEGR. E RESGATE | 5.7 bi | 3% |
| OPCAO DE VENDA | 4.5 bi | 3% |
| TERMO | 1.4 bi | 1% |
| OPCAO DE COMPRA | 1.1 bi | 1% |
| EXERCICIO DE COMPRA | 17.7 mi | 0% |

Instrumento – os diferentes tipos de instrumentos estão disponíveis para filtro e podem acabar sendo excluídos caso um filtro anterior tenha sido selecionado (Ex: ao selecionar o ticker PETR4, só aparecerá Instrumento à Vista). Caso seja escolhido um filtro de instrumento antes dos demais, mercadorias e tickers serão filtrados da mesma forma que o exemplo anterior.

Assim como o filtro de Categoria Investidor, ao clicar e manter pressionada a tecla "Ctrl", é possível selecionar mais de um instrumento ao mesmo tempo.

3.8 Tipo de Negócio

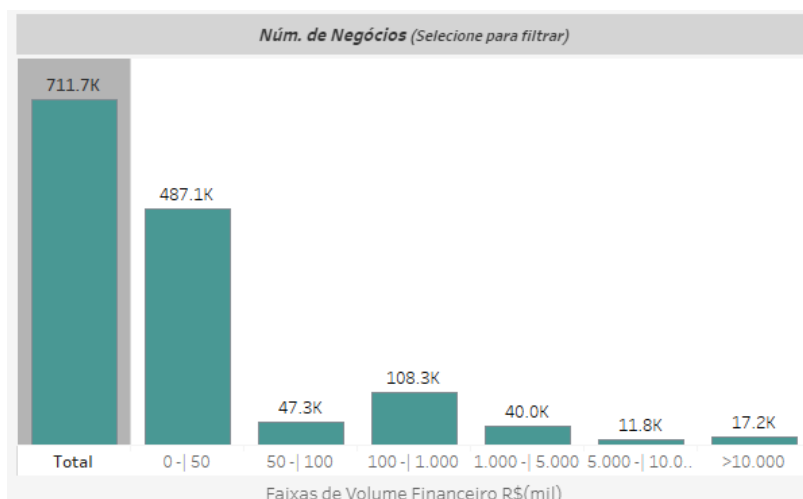

Número de Negócios – separa, em faixas de volume financeiro (0 a 50; 100 a 1000; 1000 a 5000; 5000 a 10000; acima de 10000) o número de negócios.

Dessa forma, por exemplo, o número de negócios feito entre 100 mil reais e 1 milhão de reais foi de 108.3 mil. Ao clicar nas faixas, os valores e filtros são recalibrados.

Para Derivativos e Futuros (antigo segmento BM&F), é usado o volume de contratos ao invés de volume financeiro.

4 EQUIPES DE ATENDIMENTO

Dê um passo importante e otimize a sua tomada de decisão com nossos produtos e caso de dúvidas contate a nossa equipe.

Ficou alguma dúvida? Fale conosco

Venda especializada: produtosdedados@b3.com.br

Contratação: contratacao@b3.com.br

Suporte técnico: dataservices@b3.com.br