



DATAWISE

Plataforma para uma  
tomada de decisão  
orientada por dados

# DATAWISE: o serviço de Analytics da B3

O DATAWISE é o a plataforma web da B3 que disponibiliza informações dos mercados atendidos pela B3 e fontes externas para uma tomada de decisões mais assertiva e orientada por dados.

O serviço possibilita a entrega de conteúdos de forma padrão ou customizada, seja para os clientes da B3 ou para uso interno de colaboradores, auxiliando no dia a dia com informações da B3 confiáveis e/ou sensíveis.

Na Plataforma, a informação é distribuída em três módulos de produtos com objetivos distintos para atender aquilo que deseja:

- **[Dashboards](#)**

Módulo conta com painéis interativos para análises do comportamento do segmento de ações, derivativos e futuros e alugueis de ações, entre outros.

- **[Reports](#)**

Repositório de arquivos com dados para análise de dados de negociação e pós-negociação de ativos, principalmente, do mercado de balcão.

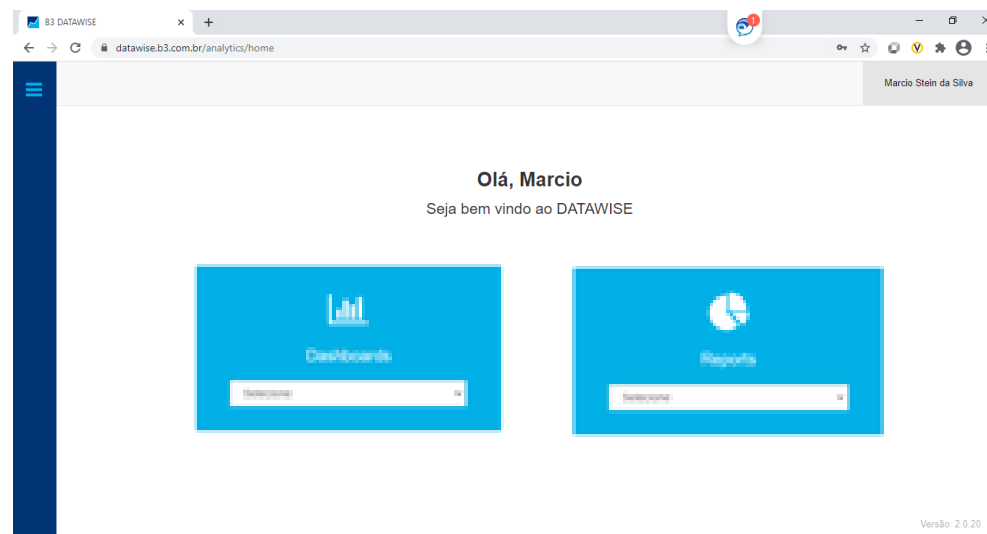
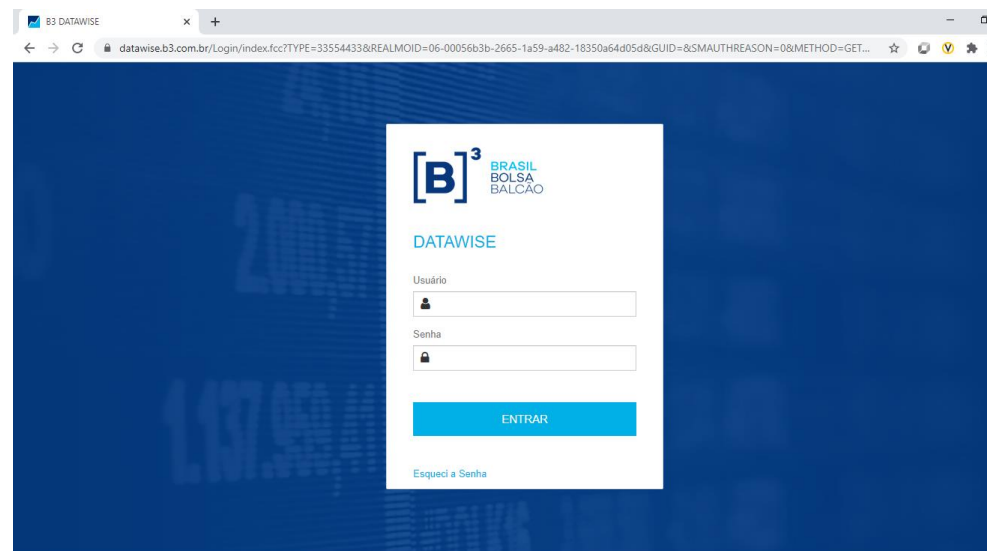

# DATAWISE – Família de Produtos

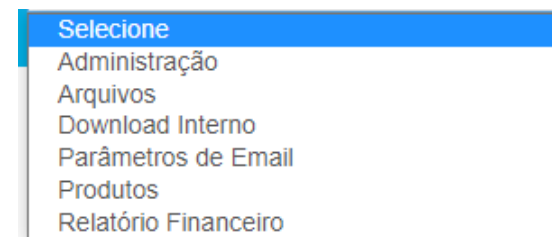
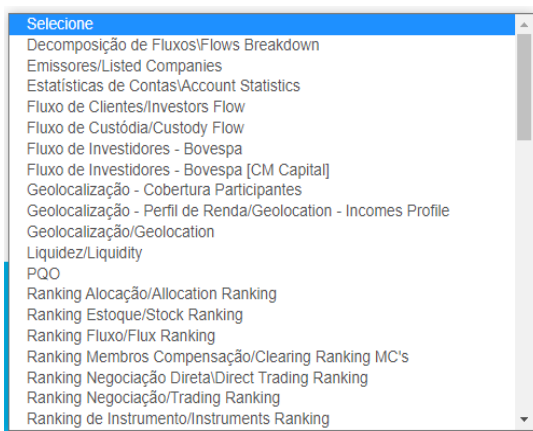
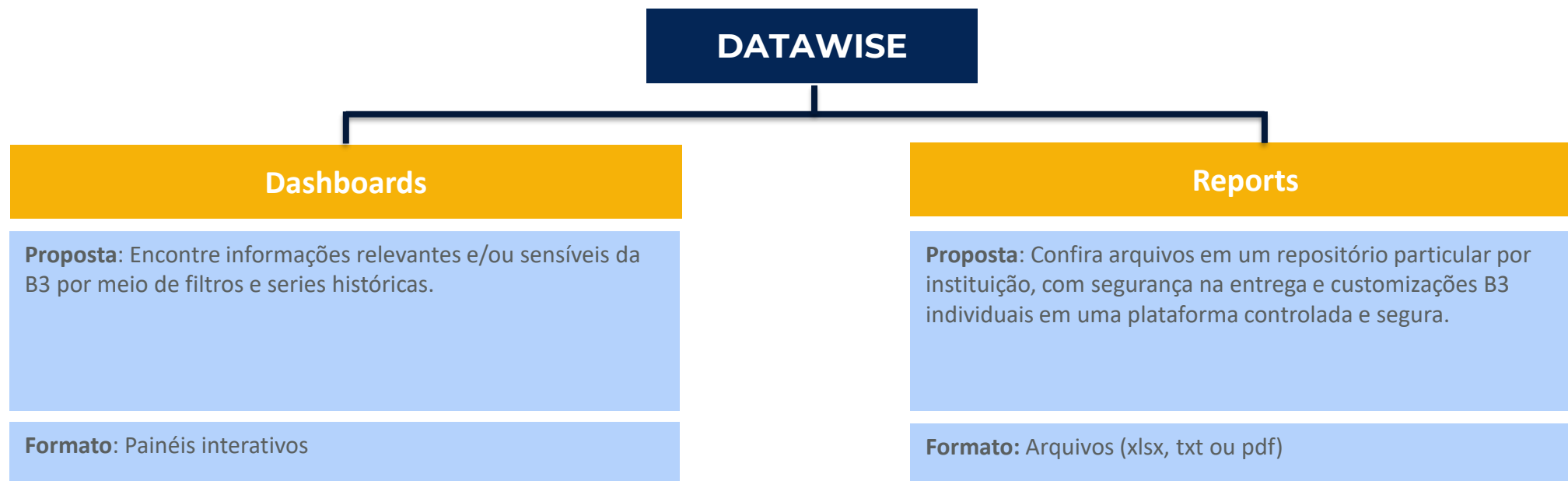

# DATAWISE – Dashboards



Através dos nossos dashboards, você pode ter acesso a diversas informações dos mercados operados pela B3.

Benéficos: Painéis Interativos, Séries Históricas, Dados do Segmento Listado, Possibilidade de customização para criar dashboards exclusivos (sob demanda), Dados validados e aprovados pelas nossas áreas de Jurídico, Compliance, Governança de Dados e muito mais.

Confira aqui o Box de Dashboards e exemplos (à direita):

- Selecione

  - Decomposição de Fluxos/Flows Breakdown
  - Emissores/Listed Companies
  - Estatísticas de Contas/Account Statistics
  - Fluxo de Clientes/Investors Flow
  - Fluxo de Custódia/Custody Flow
  - Fluxo de Investidores - Bovespa
  - Fluxo de Investidores - Bovespa [CM Capital]
  - Geolocalização - Cobertura Participantes
  - Geolocalização - Perfil de Renda/Geolocation - Incomes Profile
  - Geolocalização/Geolocation
  - Liquidez/Liquidity
  - PQO
  - Ranking Alocação/Allocation Ranking
  - Ranking Estoque/Stock Ranking
  - Ranking Fluxo/Flux Ranking
  - Ranking Membros Compensação/Clearing Ranking MC's
  - Ranking Negociação Direta/Direct Trading Ranking
  - Ranking Negociação/Trading Ranking
  - Ranking de Instrumento/Instruments Ranking

## Ranking de Negociação

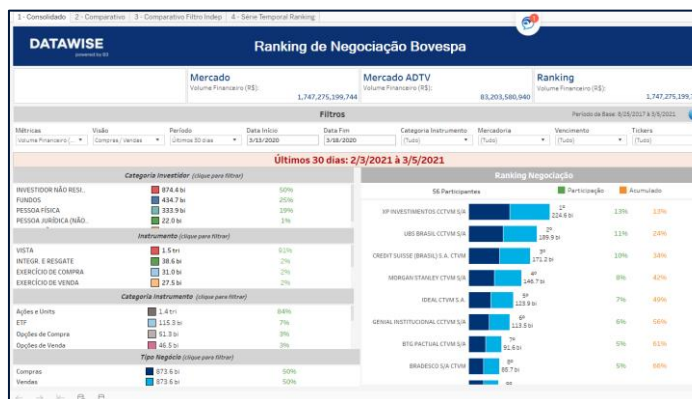

## Fluxo de Clientes

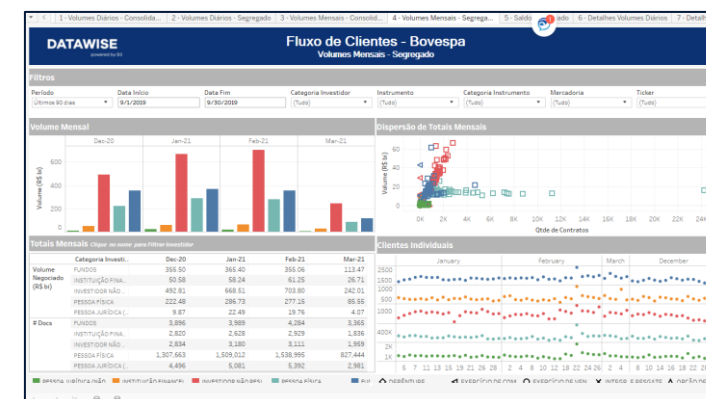

## Geolocalização

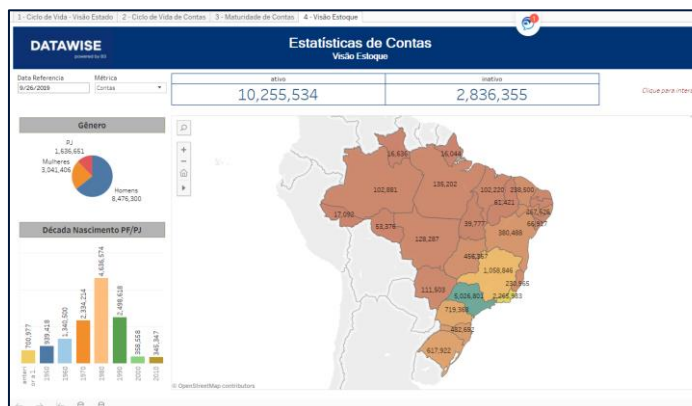

## Estatísticas de Derivativos

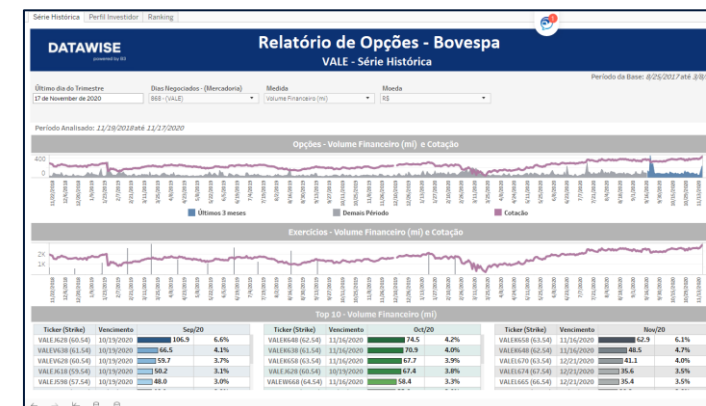

# DATAWISE – Mapa de Dashboards Disponíveis

Confira os manuais de exemplos dos dashboards no site da B3e nosso site:  
[https://www.b3.com.br/pt\\_br/market-data-e-indices/servicos-de-dados/datawise/pacotes-disponiveis-e-manuais/datawise-dashboard.htm](https://www.b3.com.br/pt_br/market-data-e-indices/servicos-de-dados/datawise/pacotes-disponiveis-e-manuais/datawise-dashboard.htm)



Ranking			Fluxos			Geolocalização			Estatísticas
Negociação Ações	Negociação Derivativos e Futuros	Negociação Aluguel de ações	Clientes Ações	Clientes Derivativos e Futuros	Clientes Aluguel de ações	Geolocalização Ações	Geolocalização Derivativos e Futuros	Geolocalização Aluguel de ações	Contas
Alocação Ações	Alocação Derivativos e Futuros	Alocação Aluguel de ações	Decomposição Ações	Decomposição Derivativos e Futuros	Decomposição Aluguel de ações	Perfil de renda Ações	Perfil de renda Derivativos e Futuros	Perfil de renda Aluguel de ações	Boletim de IM
Estoque Ações	Estoque Derivativos e Futuros	Estoque Aluguel de ações	Investidores Ações			Participante Ações	Participante Derivativos e Futuros	Participante Aluguel de ações	Introdução
Instrumento Ações	Instrumento Derivativos e Futuros	Instrumento Aluguel de ações	Custodia Ações						Relatório de Opções
Diretos Ações	Diretos Derivativos e Futuros	Diretos Aluguel de ações							Listados de Agro
MC - Ações	MC – Derivativos e Futuros	MC - Aluguel de ações							Emissores
Clientes - Ações	Clientes– Derivativos e Futuros	Negociação BMF&Agro							Panorâmico de listados
	Alocação BMF&Agro	Estoque BMF&Agro							PQO
									Estatística de BTB

### Legenda

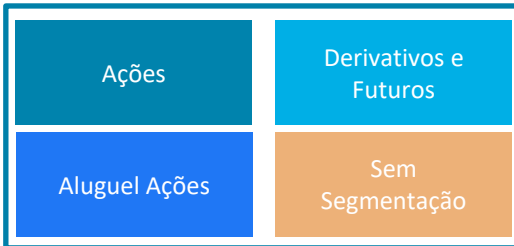

# DATAWISE – Reports



Para atender suas demandas específicas, o Datawise possui um repositório de dados que entrega informações em Arquivos/Base de Dados, garantindo a você entregas seguras e direcionadas.

**Benéficos:** Possibilidade de interagir com bases de dados, Armazenamento de Históricos, Dados do Segmento Balcão, Possibilidade de Customizar arquivos e relatórios para estudos exclusivos (sob demanda), Dados validados e aprovados pelas nossas áreas de Jurídico, Compliance, Governança de Dados

Confira aqui o Box de Dashboards e exemplos (à direita):

- Selecione
- Administração
- Arquivos
- Download Interno
- Parâmetros de Email
- Produtos
- Relatório Financeiro

## Controle de Usuário

Instituição	Logon	Nome	Área	E-mail de acesso	Tipo de permissão
AGORA CTVM S/A	u-carlaiva	Carla Augusto e Silva		carla.silva@alcbalcao.com.br	Nenhum
ATIVA INVESTIMENTOS S.A. CTCV	u-guilherme	Guilherme Porto Schava		guilherme.schava@alcbalcao.com.br	Comprador
AZ QUEST INVESTIMENTOS LTDA	u-marcio	Marcio Lufourada Baldo		marcio.baldo@alcbalcao.com.br	Nenhum

## Contratação de Produtos

Contratante	Nome do Produto	Preço	Tipo Contratação	Pagamento	Freq. Envio	Início Disponibilidade	Fim Disponibilidade	Exemplo
Market Report - COE Estrategia		18.994,85	Pontual	Pontual	Mensal	06/12/2019	06/12/2019	
Market Report - COE Estrategia		18.994,85	Pontual	Pontual	Mensal	07/07/2020	07/07/2020	

## Download de Arquivos

Instituição	Nome do Arquivo	Nome do Produto	Data
Market Report - COE Estrategia		Data Report - COE (Estrategia)	01/03/2021
Market Report - COE Estrategia		Data Report - COE (Estrategia)	01/03/2021
Market Report - COE Estrategia		Data Report - COE (Estrategia)	01/03/2021

## Relatório Financeiro

Instituição	Nome do Produto	Contratação	Preço Original	Porcentual Desconto	Valor Negociado	Tipo Contratação	Forma de Pagamento	Conta Mensal	Data Contratação	Data Inicial de Faturamento
ITAU UNIBANCO S/A	Market Report - COE Estrategia	126	R\$ 19.813,53	0%	R\$ 19.813,53	Anuidades	Mensal	Análise	30/09/2019	23/08/2019
ITAU UNIBANCO S/A	Market Report - Dedicado (Estrategia)	127	R\$ 14.923,07	79,79%	R\$ 2.974,29	Anuidades	Mensal	Análise	30/09/2019	23/08/2019
ITAU UNIBANCO S/A	Market Report - COE Estrategia	130	R\$ 8.923,81	0%	R\$ 8.923,81	Anuidades	Mensal	Análise	30/09/2019	23/08/2019



# DATAWISE – Reports

Os arquivos podem ser contratados em dois formatos:

## 1) Market Report

Arquivos disponíveis em PDF ou XLSX com rankings cegos das instituições que operam os instrumentos desses segmentos, Market share dos mercados dos ativos mais negociados, taxas médias, prazos médios dos registros e muito mais.

## 2) Data Report

Arquivos disponíveis em XLSX ou TXT com informações em D+1 dos registros, resgastes e negociações, informações de estoque/posição do último dia do mês ou em uma data específica e muito mais.

### Market Report

#### Termo de Mercadorias

2.3 Estoque do produto com abertura de posição comprada/venida de cliente tipo 1 de cada mercadoria (valores em milhares de Reais)

Mercadoria	Até 0 meses	0 meses - 1 ano	1-2 anos	2-3 anos	Valor Financeiro
<b>Cliente Vendedor</b>	175.465	232.901	302.911	42.197	948.232
ALUMINIO	85.802	55.592	126.819	8.138	274.551
MILHO	25.004	121.241	23.171	-	173.150
OLEO	35.194	68.084	13.428	-	118.710
CAFE	1.290	11.918	73.243	13.457	99.877
AGUÇAR	905	28.970	26.722	21.455	88.141
COBRE	8.115	6.559	5.967	505	25.567
ALGODÃO	-	2.340	20.395	-	22.435
SOJA	8.271	6.090	6.922	-	21.330
BOI	478	10.326	1.223	-	12.027
NIQUEL	9.050	-	-	-	9.050
ESTANHO	-	2.392	1.195	-	3.586
PETROLEO	395	514	235	180	1.324
<b>Cliente Comprador</b>	212.904	295.565	285.855	26.917	821.294
ALUMINIO	85.917	56.531	127.406	6.128	287.992
OLEO	75.907	114.602	20.995	-	211.104
COBRE	20.824	35.128	36.980	928	78.958
SOJA	7.842	51.841	13.579	-	72.762
AGUÇAR	905	21.642	24.220	19.723	66.590
CAFE	4.721	1.677	47.309	-	53.707
MILHO	15.525	19.326	-	-	34.850
NIQUEL	10.900	2.207	368	-	13.475
ALGODÃO	-	2.208	3.946	-	6.252
ESTANHO	-	2.392	1.195	-	3.586
PETROLEO	395	514	235	180	1.324
BOI	178	-	-	-	178
<b>Cliente 1xCliente 1</b>	744	-	-	-	744
ENERGIA ELÉTRICA	740	-	-	-	740
<b>Total Geral</b>	392.120	620.666	688.766	69.124	1.670.527



### Data Report

#	Coluna	Exemplo	Descrição
A	DT_REF	20180607	Data do Movimento (dia de registro, D-1)
B	DT_INICIO	20180607	Data de início da Operação
C	DT_VCTO	20200203	Data de Vencimento da Operação
D	Contrato_seq	77196728	Código do Contrato
E	Fdpt_valor_base_Moeda	601178,31	Quantidade de Moeda Estrangeira
F	Fdpt_valor_base	2344595,4	Quantidade do Contrato em BRL
G	Ftx_t_Cod_Moeda	220	Código da Moeda Negociada
H	Ftx_t_moeda_cotada	790	Código da Moeda Cotada
I	Ftx_t_Termo_Asiatico	ARITMETICA	Preenchido se Termo do tipo Asiático com o tipo da média (Ponderada ou Aritmética)
J	Ftx_t_a_termo	N	Indicador de Termo a termo
K	Vendedor	Mercado	Tipo da parte Vendedora
L	Comprador	Cliente 1	Tipo da parte Compradora

# DATAWISE – Mapa de Reports Disponíveis

Confira os manuais de exemplos no site da B3:  
[https://www.b3.com.br/pt\\_br/market-data-e-indices/servicos-de-dados/datawise/pacotes-disponiveis-e-manuais/datawise-reports.htm](https://www.b3.com.br/pt_br/market-data-e-indices/servicos-de-dados/datawise/pacotes-disponiveis-e-manuais/datawise-reports.htm)



## Derivativos

Data Report – Termo de Moeda	M	E
Data Report – Termo de Mercadoria	M	E
Data Report – Swap	M	E
Data Report – Opções	M	E
Data Report – DCE	M	E
Data Report – BOX		E

Market Report – Termo de Moeda	M	E
Market Report – Termo de Mercadoria	M	E
Market Report – Swap	M	E
Market Report – Derivativos	M	E

Data Report = Base de Dados	
Market Report = Relatório	
(M) - Movimento	(E) - Estoque
(N) - Negociação	(T) - Tudo

## Captação Bancária

Data Report – CDB	M	E
Data Report – Compromissada	M	E
Data Report – LCA e LCI	M	E
Data Report – LF e LFS	M	E
Data Report – DI	M	E
Data Report – DPGE		E

Market Report – CDB	M	E
Market Report – Compromissada	M	E
Market Report – LCA e LCI	M	E
Market Report – LF e LFS	M	E

## COE

Market Report – COE Simplificado	T
Market Report – COE Premium	T
Market Report – COE Estratégico	T
Market Report – Distribuição COE	T

## Customizados

Data Report – Nível Invest. CDB	M	E
Data Report – Nível Invest. Compro	M	E
Data Report – Nível Invest. LCA e LCI	M	E
Data Report – Nível Invest. LF e LFS	M	E
Data Report – Nível Invest. COE	M	E
Data Report – FGC (V1)		E
Data Report – FGC (V2)		E
Data Report – CotBovespa	M	

## Negociação

Data Report – Trader	N
Data Report – Negociação DEB	N
Data Report – Negociação LFs	N
Data Report – Negociação CDB	N
Data Report – Corretoras	N

Market Report - Ranking DEB, CRI e CRA	N
--	---





## Ficou com alguma dúvida?

Venda especializada: [produtosdedados@b3.com.br](mailto:produtosdedados@b3.com.br)

Contratação: [contratação@b3.com.br](mailto:contratacao@b3.com.br)

Suporte técnico: [dataservices@b3.com.br](mailto:dataservices@b3.com.br)

