



TABELA DE PREÇOS DE SERVIÇOS

Fevereiro de 2022

Este documento lista os serviços passíveis de contratação por instituições não participantes dos mercados da B3.

Os participantes dos mercados da B3 devem consultar a Tabela de Preços de Serviços na extranet BVMFNet, disponível em www.bvmfnet.com.br em Serviços, Preços, Tabela de Preços.

Ressalta-se que, quando da contratação desses serviços, as regras e as políticas comerciais vigentes deverão ser observadas

ÍNDICE



PÓS NEGOCIAÇÃO



IMERCADO



PRESTAÇÃO DE SERVIÇOS



SINACOR



MARKET DATA

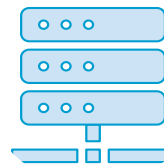

SERVIÇOS DE CO-
LOCATION B3



REGRAS DE
COBRANÇA

| SERVIÇO | BASE DE COBRANÇA | ADESÃO | MENSALIDADE |
|----------------------------------------------------|------------------|--------|-------------|
| ePUMA PRIVILEGIADO | Por Login | - | - |
| ePUMA SUPERVISOR - AÇÕES ou DERIVATIVOS/CÂMBIO (1) | Por Login | - | R\$ 477,63 |
| ePUMA SUPERVISOR - AÇÕES e DERIVATIVOS/CÂMBIO | Por Login | - | R\$ 835,87 |
| ePUMA OPERAÇÕES - AÇÕES ou DERIVATIVOS/CÂMBIO (1) | Por Login | - | R\$ 477,63 |
| ePUMA OPERAÇÕES - AÇÕES e DERIVATIVOS/CÂMBIO | Por Login | - | R\$ 835,87 |
| ePUMA CONSULTA - AÇÕES ou DERIVATIVOS/CÂMBIO | Por Login | - | R\$ 358,23 |
| ePUMA CONSULTA - AÇÕES e DERIVATIVOS/CÂMBIO | Por Login | - | R\$ 597,04 |
| ePUMA TESTE MATINAIS | Por Login | - | - |
| LINE - Limites de Negociação | Por Acesso | - | - |
| ACESSO AO TESOUREIRO DIRETO | Por Acesso | - | - |

(1) Na contratação de uma profundidade a contratação da outra profundidade será isenta.

| SERVIÇO | BASE DE COBRANÇA | ADESÃO | MENSALIDADE | OBSERVAÇÃO |
|---------------------------------------------------------------------------------|------------------|--------|-------------|------------------|
| ACESSO AO BANCO B3 (VIA EXTRANET) | Por Acesso | - | - | |
| ACESSO CETIP, SELIC E SISBACEN (1) | Por Acesso | - | - | |
| BCA - BM&F CONTROLE DE ACESSO | Por Acesso | - | - | |
| CAS - CONTROLE DE ACESSO AOS SISTEMAS | Por Acesso | - | - | |
| CAU – CONTROLE DE ACESSO UNIFICADO | Por Acesso | - | - | |
| CÓDIGO ISIN (2) | Por Código | - | R\$0,92 | |
| COLD (LEGADO) (3) | Por Acesso | - | - | |
| MTA - XFB - TRANSFERÊNCIA DE ARQUIVOS EVENTUAIS (ACIMA DE 10.000 REGISTROS) (4) | Por Arquivo | - | R\$51,00 | |
| MTA - XFB - TRANSFERÊNCIA DE ARQUIVOS EVENTUAIS (ATÉ 10.000 REGISTROS) (4) | Por Arquivo | - | R\$32,00 | |
| SECURE CLIENT | | | | |
| - CLEARING BVMF (5) | Por Licença | | | |
| - SIMULADOR DE RISCO (5) | | - | - | |
| SESSÃO FIX SMP - DEPOSITÁRIA (6) | Por Sessão | - | R\$500,00 | OC 019/2012 - DP |
| SESSÃO FIX SMP ISO BVMF - PRIMÁRIA (7) | | | | |
| - ALOCAÇÃO | | | | |
| - ALUGUEL DE ATIVOS | Por Sessão | - | - | |
| - CAPTURA | | | | |
| - OUTROS FLUXOS | | | | |
| - SIMULADOR DE RISCO | | | | |
| SESSÃO FIX SMP ISO BVMF - SECUNDÁRIA (7) | | | | |
| - ALOCAÇÃO | | | | |
| - ALUGUEL DE ATIVOS | Por Sessão | - | R\$500,00 | |
| - OUTROS FLUXOS | | | | |
| - SIMULADOR DE RISCO | | | | |

(1) Esse serviço não está disponível para novas contratações.
 (2) A cobrança será emitida quando atingir o valor acima de R\$50,00
 (3) Relatórios migrados para o SDH e Secure Client.
 (4) Cobrança eventual de acordo com a solicitação dos arquivos.
 (5) Estão disponíveis licenças de Produção, Certificação e Contingência

(5) Cada licença do Secure Client será liberada por CNPJ e poderá atender na mesma licença até 10 códigos "BVMF" com o mesmo CNPJ.
 (6) As três primeiras sessões estarão isentas de cobrança.
 (7) Cada código tem direito a somente uma sessão SMP ISO(Primaria), a partir da Segunda, terá custo(Secundária)

| Serviço | Base de Cobrança | Licenciamento | Manutenção | Observação |
|-------------------------------------------------------|--------------------|---------------|--------------|------------------|
| SINACOR CADASTROS BÁSICOS (1) | Por Módulo | R\$ 1.387,00 | R\$ 344,00 | OC 072/2012 - DP |
| SINACOR CONSULTORIA | Por Hora | - | R\$ 600,00 | |
| SINACOR CONTABILIDADE (2) | Por Módulo | R\$ 2.311,00 | R\$ 282,59 | OC 016/2011 – DP |
| SINACOR CONTAS A PAGAR | Por Módulo | R\$ 2.311,00 | R\$ 574,30 | |
| SINACOR CONTAS CORRENTES | Por Módulo | R\$ 1.849,00 | R\$ 459,17 | |
| SINACOR CONTROLE DE ORDENS BM&F | Por Módulo | R\$ 2.542,00 | R\$ 631,15 | |
| SINACOR CONTROLE DE ORDENS BOVESPA | Por Módulo | R\$ 2.542,00 | R\$ 631,15 | |
| SINACOR GESTOR DE ATIVOS (3) | Por Módulo | R\$ 2.542,00 | R\$ 631,15 | |
| SINACOR DEMONSTRAÇÃO | Por Módulo | - | - | |
| SINACOR FATURAMENTO BM&F | Por Módulo | R\$ 2.311,00 | R\$ 574,30 | |
| SINACOR FATURAMENTO BOVESPA | Por Módulo | R\$ 2.311,00 | R\$ 574,30 | |
| SINACOR FATURAMENTO BTB – EMPRÉSTIMO DE ATIVOS (3) | Por Módulo | R\$ 1.387,00 | R\$ 344,00 | |
| SINACOR INFORMAÇÕES FINANCEIRAS (4) | Por Módulo | R\$ 1.387,00 | R\$ 116,61 | |
| SINACOR INSTALAÇÃO DE SISTEMA OP. E BCO. DE DADOS (5) | Por Banco de Dados | R\$ 2.819,00 | - | |
| SINACOR LOGINS – do 1º ao 20º | Por Login | - | - | |
| SINACOR LOGINS – do 21º ao 50º | Por Login | - | R\$ 145,76 | |
| SINACOR LOGINS – a partir do 51º | Por Login | - | R\$ 116,61 | |
| SINACOR MULTA LOGINS (6) | Por Report | - | R\$ 4.489,02 | |
| SINACOR TESOURARIA | Por Módulo | R\$ 2.542,00 | R\$ 635,52 | |

* Foi utilizado para o reajuste de preços uma taxa de IPCA 8,35% a.a, referente ao período de Julho de 2020 a Junho de 2021, no qual foi retirado do IBGE (fonte).

** OC 016/2011 - A partir do segundo CNPJ do mesmo grupo financeiro ou fundos e clubes de investimentos terão o licenciamento isento e redução de 50% do valor da manutenção.

*** Para os Participantes de Negociação Plenos (PNPs) que contratarem os módulos do SINACOR, adicionais à sua mesma estrutura, para o uso das operações dos Participantes de Negociação (PNs), a taxa de licenciamento, devida na contratação do módulo, será isenta e a taxa de manutenção mensal terá 50% de desconto.

(1) Será concedida a isenção de 100% da manutenção para módulos adicionais para administradores de clubes de investimentos.

(2) A partir do segundo CNPJ do mesmo grupo financeiro ou fundos e clubes de investimentos, haverá cobrança da manutenção no valor de R\$ 120,25.

(3) Módulos SINACOR Custódia renomeado como SINACOR Gestor de Ativos e SINACOR Faturamento BTB como SINACOR Faturamento BTC – Empréstimo de Ativos.

(4) Será concedida a isenção de 100% do licenciamento e da manutenção para os módulos adicionais.

(5) O equipamento deverá ser entregue e retirado na B3, em São Paulo.

(6) Conforme cláusula 6.3 do Termo de Licença de Uso, o licenciado deverá encaminhar à B3, todo início do mês (até o dia 5) via CSNet, a relação de logins de acesso ao sistema para cobrança. Caso a relação de logins não seja enviada até esta data, haverá cobrança com base nos últimos dados encaminhados pelo licenciado, acrescido da multa de 51 logins.

| SERVIÇO | BASE DE COBRANÇA | ADESÃO | MENSALIDADE | OBSERVAÇÃO |
|--------------------------------------------------------|------------------|--------|-------------|------------------|
| ARQUIVOS IMBARQ (ATÉ 1000, INCLUSIVE, CONTAS OU CNPJS) | Por Conta/CNPJ | - | R\$ 1,08 | OC 067/2016 - DP |
| ARQUIVOS IMBARQ (MAIS DE 1000 CONTAS OU CNPJS) | Por Conta/CNPJ | - | R\$ 0,54 | OC 067/2016 - DP |
| IMERCADO INTERNET (1) | Por Login | - | - | OC 067/2016 - DP |
| IMERCADO EXTRANET (2) | Por Privilegiado | - | - | OC 067/2016 - DP |

Para autorização e recebimento do arquivo IMBARQ é obrigatória a adesão ao Regulamento do iMercado.

(1) A instituição que realizar o acesso via Internet, terá direito a dois logins de acesso.

(2) A instituição que realizar o acesso via Extranet, será fornecido acesso ao Privilegiado do CAU

PRESTAÇÃO DE SERVIÇOS

| SERVIÇO | BASE DE COBRANÇA | ADESÃO | MENSALIDADE | OBSERVAÇÃO |
|--------------------------------------------------------------------------------------|------------------|--------|--------------|-------------|
| RCB - SERVIÇO DE GERENCIAMENTO (1) | Por Link | - | R\$ 1.083,50 | CE 012/2011 |
| RCB - SUPORTE E MANUT. DA REDE - 8 CHAMADOS (1) | Por Link | - | R\$ 1.083,50 | CE 012/2011 |
| ACOMPANHAMENTO TÉCNICO PARA MUDANÇA, MIGRAÇÃO E SUPORTE IN LOCO – CHAMADO DE 4 HORAS | Por chamado | - | R\$ 1.200,00 | |
| ACOMPANHAMENTO TÉCNICO PARA MUDANÇA, MIGRAÇÃO E SUPORTE IN LOCO – HORA ADICIONAL | Por hora/homem | - | R\$ 252,00 | |

(1) Desconto de 50% para membros da ANCORD.

CONECTIVIDADE FIX

Para mais informações dos serviços de Conectividade FIX acesse o link abaixo:

https://www.b3.com.br/pt_br/solucoes/conectividade/conectividade-fix/informacoes.htm

SERVIÇOS CO-LOCATION DA B3

Para mais informações sobre o serviço de Co-location da B3, acesso o link abaixo

http://www.b3.com.br/pt_br/solucoes/hosting-colocation/data-center/

MARKET DATA

Para mais informações dos serviços de Market Data acesse o link abaixo:

http://www.b3.com.br/pt_br/market-data-e-indices/servicos-de-dados/market-data/distribuidores/politica-comercial-e-contratos/

- O período de faturamento é do dia 15 ao dia 14 do mês subsequente.
- O valor da adesão é cobrado no momento da ativação do serviço.
- A B3 efetuará a cobrança da remuneração, referente ao mês vigente, até o quinto dia útil do mês subsequente, a qual deverá ser liquidada sempre na terceira segunda-feira do mês subsequente, salvo se disposto diferentemente pela B3. No primeiro pagamento, será calculado o valor *pro rata die* entre a Data Efetiva e o último dia do primeiro mês vigente.
- Forma de envio da cobrança: boleto bancário e invoice (para não residentes no Brasil).
- Vencimento: Conforme o serviço contratado.
- Inadimplemento: multa e juros conforme cláusula do contrato do serviço.
- Atualização de valores: De acordo com o IPCA, aplicado no mês de janeiro de cada ano, ou conforme o contrato do serviço.

