



05 de agosto de 2005  
017/2005-DST

## COMUNICADO EXTERNO

Corretoras Associadas e Operadores Especiais

Ref.: **WebTrading BM&F (WTr) – Novas Melhorias – Parte 6.**

Prezados Senhores,

Comunicamos que, a partir do dia 08/08/2005, novo pacote de melhorias e correções efetuadas nos terminais de negociação – WTr Supervisor Corretora e WTr Semi-profissional (Anexo I) – estará disponível por intermédio dos seguintes canais:

- Rede de Serviços BM&F (Extranet/seção *download*);
- Mecanismo de *download* da aplicação WTr Terminal Supervisor Corretora e WTr Terminal Semi-profissional, que permite sua atualização pelo botão “versão” do menu, conforme ilustrado abaixo:



A execução dessas atualizações é importante para a manutenção das versões do *software* em seu nível mais atual.

Esclarecimentos adicionais poderão ser obtidos com a Central de Atendimento WebTrading BM&F, pelo telefone (+11) 3119-2550 ou pelo e-mail [wtr@bmf.com.br](mailto:wtr@bmf.com.br).

Atenciosamente,

  
José Antonio Eirado Neto .  
Diretor de Sistemas e Tecnologia

**Bolsa de Mercadorias & Futuros**

Praça Antonio Prado, 48 - Telefone: 3119-2000 - CEP 01010-901 - São Paulo - SP  
Caixa Postal, 4275 - São Paulo - Capital - CEP 01061-970



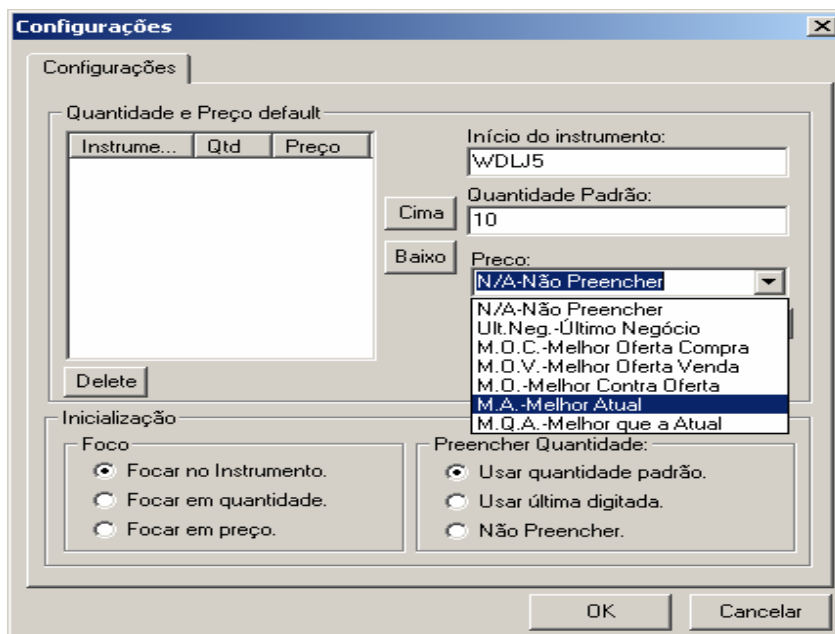

- Atendendo a solicitações do mercado, a Página Pessoal foi reformulada no que diz respeito à ordenação (padrão) dos campos apresentados.

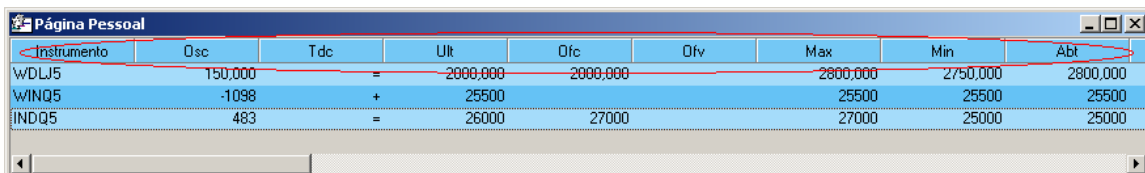

Instrumento	Osc	Tdc	Ult	Ofc	Ofv	Max	Min	Abt
WDLJ5	150,000	=	2000,000	2000,000		2800,000	2750,000	2800,000
WINQ5	-1098	+	25500			25500	25500	25500
INDQ5	483	=	26000	27000		27000	25000	25000

- Correção da funcionalidade de abertura da tela de Registro de Oferta por meio do duplo clique com o botão esquerdo do mouse em um valor do campo OFC ou OFV da Página Pessoal.

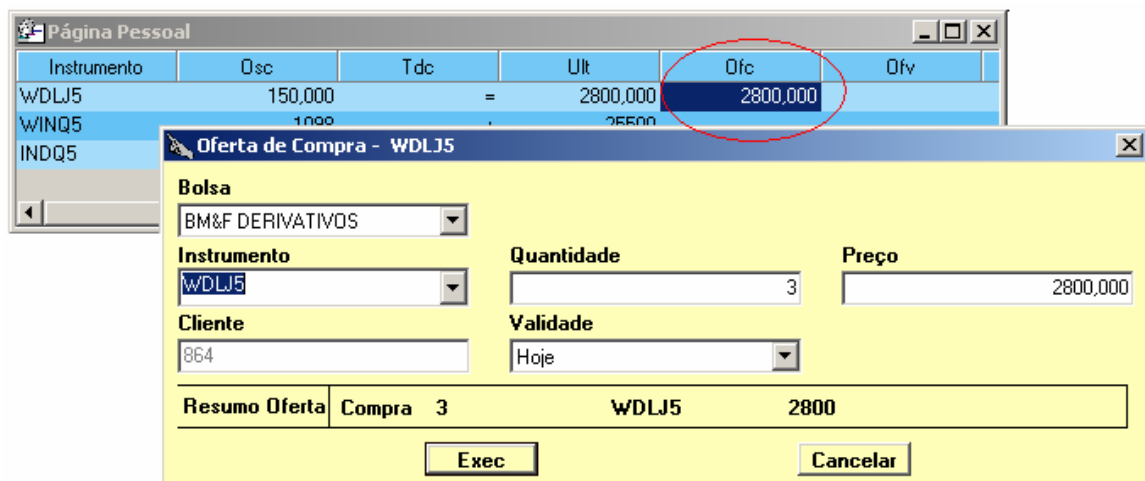

- Correção da tela de Registro de Oferta – esta apresentava problema no preenchimento da quantidade, quando o usuário abria a tela de registro a partir do Book de Ofertas.

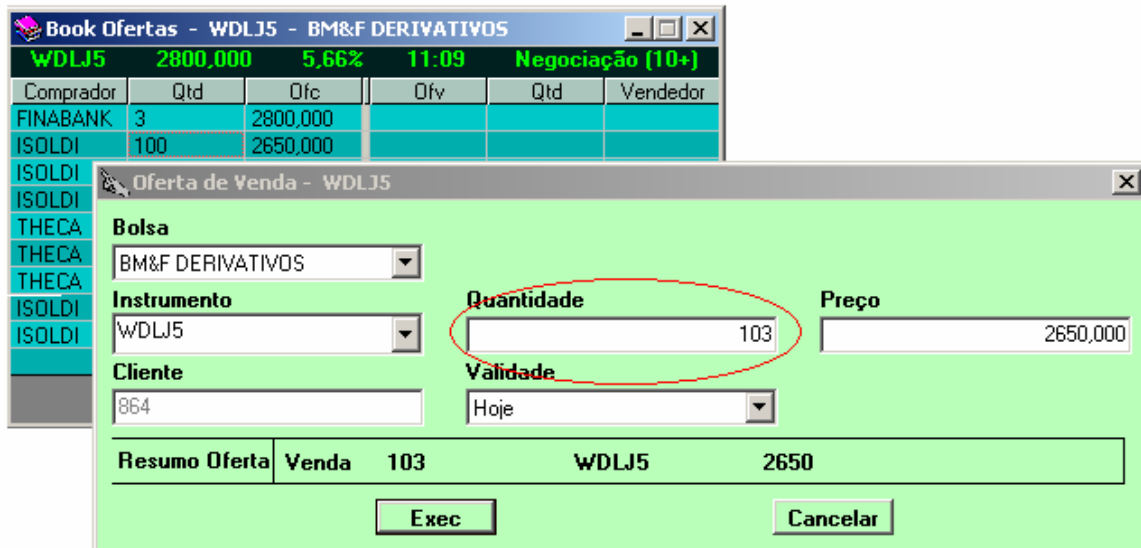

Comprador	Qty	Ofc	Ofv	Qty	Vendedor
FINABANK	3	2800,000			
ISOLDI	100	2650,000			

<b>Bolsa</b>	BM&F DERIVATIVOS	
<b>Instrumento</b>	WDLJ5	
<b>Cliente</b>	864	
<b>Validade</b>	Hoje	
<b>Quantidade</b>	103	<b>Preço</b> 2650,000

<b>Resumo Oferta</b>	<b>Venda</b> 103	<b>WDLJ5</b>	<b>2650</b>
----------------------	------------------	--------------	-------------

Exec Cancelar

- Correção do posicionamento do cursor do mouse na tela de Registro de Oferta – este apresentava problema quando a tela era configurada para não exibir a barra de título.