



20 de junho de 2005
013/2005-DST

COMUNICADO EXTERNO

Corretoras Associadas e Operadores Especiais

Ref.: **WebTrading BM&F (WTr) – Melhorias Realizadas.**

Prezados Senhores,

Comunicamos que, a partir de hoje, estará à disposição novo pacote contendo melhorias e correções efetuadas nos terminais de negociação WTr Supervisor de Corretora e WTr Semiprofissional (Anexo).

Esse pacote de melhorias e correções estará disponível nos seguintes canais:

- Rede de Serviços BM&F (Extranet/seção *download*);
- Mecanismo de *download* da aplicação WTr Terminal Supervisor de Corretora e WTr Terminal Semiprofissional que permite sua atualização pelo botão “versão” do menu, conforme ilustrado abaixo:



A execução dessas atualizações é fundamental para a manutenção das versões do *software* em seu nível mais atual.

Esclarecimentos adicionais poderão ser obtidos com a Central de Atendimento WebTrading BM&F (WTr) pelo telefone (+11) 3119-2550 ou pelo *e-mail* wtr@bmf.com.br.

Atenciosamente,

José Antonio Eirado Neto
Diretor de Sistemas e Tecnologia

Boisa de Mercadorias & Futuros

Praça Antonio Prado, 48 - Telefone: 3119-2000 - CEP 01010-901 - São Paulo - SP
Caixa Postal, 4275 - São Paulo - Capital - CEP 01061-970



Anexo ao Comunicado Externo 013/2005-DST

WTr Terminal Supervisor de Corretora e WTr Terminal Semiprofissional

Melhorias na Tela de Histórico

- Inclusão de botões de atalho que permitem o envio de ofertas de compra/venda, modificação e cancelamento de ofertas.
- Melhoria na descrição dos campos de totalização.
- Reposicionamento dos campos totalizadores com o objetivo de permitir uma melhor visualização.
- Inclusão do recurso de redimensionamento da área inferior da tela de Histórico.
- Correção no processo de classificação das colunas com informações numéricas.
- Possibilidade de abertura da tela de Compra/Venda apenas teclando F5/F9 a partir da tela de Resumo das Execuções.
- Armazenamento das configurações dos filtros das telas de Histórico, Resumo das Execuções e Execuções por Instrumento no perfil do usuário.
- Correção na formatação das casas decimais dos valores apresentados na tela de Histórico.
- Inclusão de um mecanismo de segurança que, ao alterar uma oferta, desabilita o botão de Envio e fecha a tela instantaneamente, evitando, dessa forma, o reenvio da oferta por erros de digitação.

Hora	Cliente	Canal	Instr	Tipo	Qtd	Preço	QtdDisp	QtdCancel	QtdExec	PreçoMedio	St	Valid	Nro
16/06/2005 11:11		3	SP	WINQ5	C	10	25000	0	0	0	R	ER	M041025010003273
16/06/2005 11:11		3	SP	WINM5	C	10	25000	0	0	0	R	ER	M041025010003272

Bolsa de Mercadorias & Futuros

Praça Antonio Prado, 48 01010-901 São Paulo, SP
Telefone (11) 3119-2000 Fax (11) 3107-9911
www.bmf.com.br bmf@bmf.com.br

Melhorias na Tela de *Book* de Ofertas

- Inclusão de facilidades que possibilitam que, com um clique no botão direito do mouse sob uma oferta do *book*, seja apresentada a tela de compra/venda e com um clique no botão esquerdo, seja executada a oferta.
- Correção da regra de preenchimento dos campos Preço e Quantidade na tela de Envio de Ofertas, quando o envio é solicitado a partir do clique duplo em uma oferta do *book*.
- Correção da opção de configuração das cores de fundo para ordens da própria Corretora.
- Correção do armazenamento das configurações da tela de *book* de Ofertas no perfil do usuário.

Melhorias na Tela de Registro

- Correções da tela de Registro de Ofertas visando seu correto funcionamento, após a troca do perfil do usuário, quando acionada por meio das teclas de atalho F5/F9.
- Inclusão de um novo recurso que faz com que o preço da oferta seja preenchido com o preço da melhor oferta de compra ou de venda do mercado.

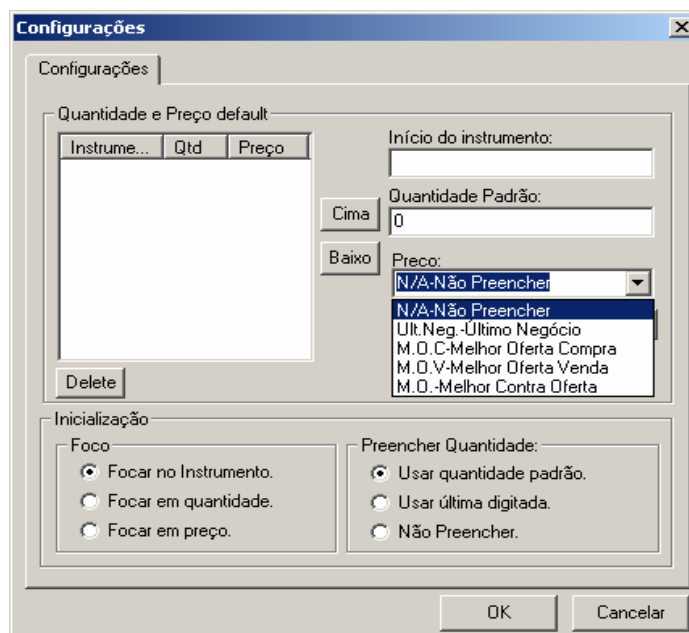

Melhorias na Tela de Negócios

- Possibilidade de ordenar os negócios classificando-os por Data e Hora.
- Permitir a remoção, diretamente, do foco de um negócio.
- Inclusão da informação Hora do Negócio na primeira coluna.
- Exibição opcional da Data e Hora ou somente a Hora do Negócio.
- Correção do armazenamento das configurações da tela no perfil do usuário.



Hora	Qty	Price	Buyer	Seller
16:14:01	5	18000	CO - CERT...	CO - CERT...
15:12:53	1	18000	CO - CERT...	CO - CERT...
15:11:36	1	18000	CO - CERT...	CO - CERT...
15:10:09	1	18000	CO - CERT...	CO - CERT...
15:09:47	1	18000	CO - CERT...	CO - CERT...
15:09:37	1	18000	CO - CERT...	CO - CERT...
14:48:46	1	17300	CO - CERT...	CO - CERT...

WINM5 21900,00% Fechado

Melhorias na Tela de Resumo

- Correção das informações do Túnel Móvel Mínimo e Túnel Móvel Máximo que se apresentavam invertidas.